

แผนระบบเต้ารับไฟฟ้าชั้น 1  
 มาตรฐาน 1 : 150

คณะกรรมการ  
 (ลงชื่อ) [Signature] ประธานกรรมการ  
 (ลงชื่อ) [Signature] กรรมการ  
 (ลงชื่อ) [Signature] กรรมการ  
 (ลงชื่อ) [Signature] กรรมการ  
 (ลงชื่อ) [Signature] กรรมการ

โครงการ  
**อาคารสนับสนุนบริการ  
 พร้อมที่จอดรถ สูง 10 ชั้น  
 โรงพยาบาลราชบุรี**

เจ้าของโครงการ  
**โรงพยาบาลราชบุรี**  
 เลขที่ ๓๓ ถนน สมบูรณ์กุล ตำบลหน้าเมือง  
 อำเภอเมือง จังหวัดราชบุรี

**∞ ARCHITECT**  
 บริษัท สถาปนิกทิวลิป จำกัด  
 17 ซอยสนามกีฬา 182 ซอยสนามกีฬา 1  
 ตำบลหน้าเมือง อำเภอเมือง จังหวัดราชบุรี  
 โทร. 033-9173074 Email - architectonary@gmail.com

ผู้จัดทำแบบ	สถาปนิก
สถาปนิก	
เขียนผัง	ทิวลิป
เขียนสี	ทิวลิป
วิศวกรโยธา	
เขียนสี	ทิวลิป
วิศวกรไฟฟ้า	
เขียนสี	ทิวลิป
วิศวกรเครื่องกล	
เขียนสี	ทิวลิป
วิศวกรสิ่งแวดล้อม	
เขียนสี	ทิวลิป
นักเขียนแบบ	
เขียนสี	ทิวลิป
ช่างเขียนแบบ	
เขียนสี	ทิวลิป

แบบแปลน  
 แปลนระบบเต้ารับไฟฟ้าชั้น 1

วันที่	2566	แผ่นที่	EE-37
ขนาดกระดาษ	รูป 66-1	จำนวนแผ่น	283

แบบแปลนนี้เป็นเอกสารของบริษัทสถาปนิกทิวลิป จำกัด  
 กรุณาอย่าเผยแพร่โดยไม่ได้รับอนุญาต  
 บริษัทสถาปนิกทิวลิป จำกัด  
 17 ซอยสนามกีฬา 182 ซอยสนามกีฬา 1  
 ตำบลหน้าเมือง อำเภอเมือง จังหวัดราชบุรี  
 โทร. 033-9173074 Email - architectonary@gmail.com









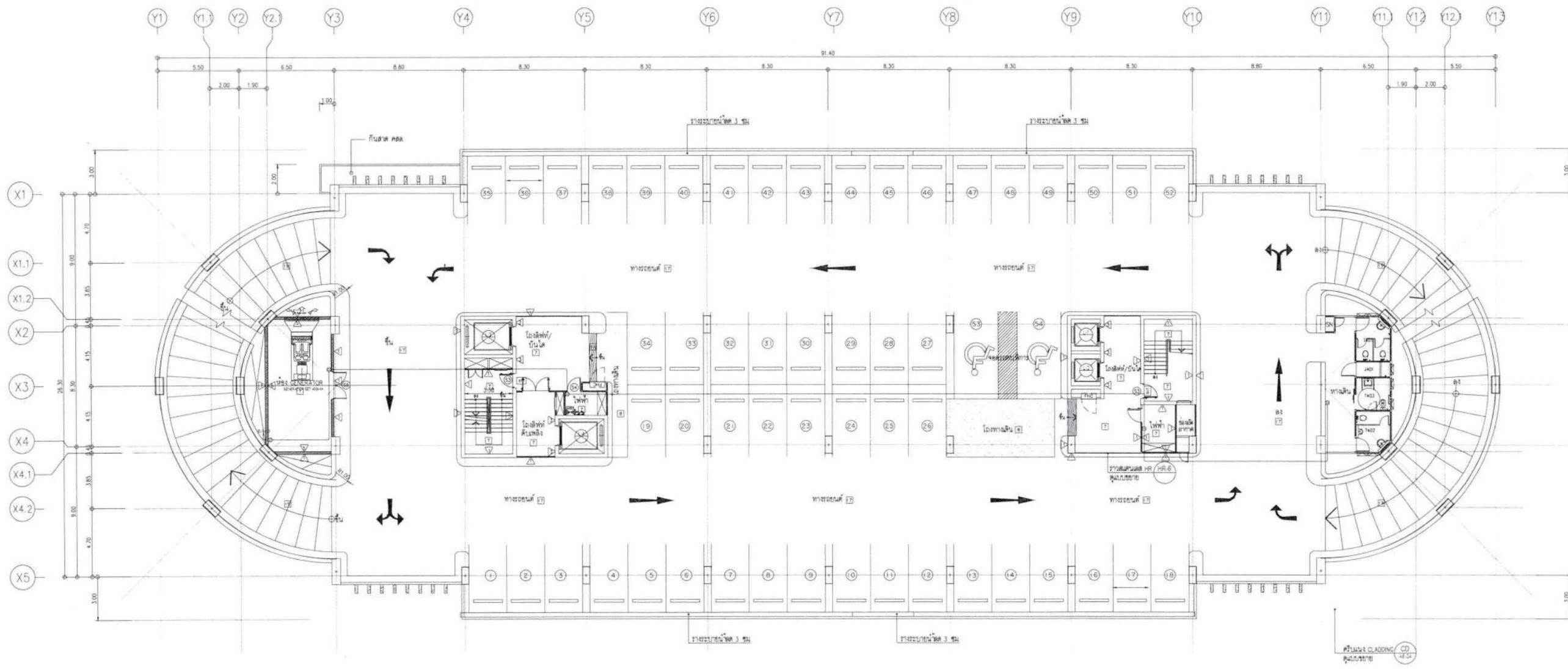

อาคารสนับสนุนบริการ  
พร้อมที่จอดรถ สูง 10 ชั้น  
โรงพยาบาลราชบุรี

โรงพยาบาลราชบุรี  
พื้นที่ 85 ไร่ บนถนนพหลโยธิน ตำบลบ้านโป่ง  
อำเภอเมือง จังหวัดราชบุรี

**90 ARCHITECT**  
บริษัท สถาปนิกเก้าสิบ จำกัด  
17 ซอยเทศบาล 160 (ถนนพหลโยธิน) ราชบุรี  
โทร. 02-8173074 Email: arch@90architect.com

ผู้จัดทำแบบ	ตำแหน่ง
สถาปนิก	
เชิดชัย ชินนุชชาติ 3-33-430	1Amn
โรนาลี รินนง 3-33-21939	3Bn
วิศวกรโยธา	
นพวิทย์ บรมสิทธิ์ 20-4000	2Bn
วิศวกรไฟฟ้า	
นายสุวิทย์ สิมคำ 207-3431	212
วิศวกรเครื่องกล	
นายสมชาย สิมคำ 207-1473	
วิศวกรสิ่งแวดล้อม	
ศิษฎ์ เขียวมาก 207-184	3
นักเขียนแบบ	
วิวัฒน์ วัฒนศิริ 3-33-21939	ศิริวุฒิ 3Amn/3Bn
ช่างเขียนแบบ	
ณง ฐิตินาถ	2Bn

แบบแปลน	
แผนระบบอาคารไฟฟ้าชั้น 4	
วันที่	วันที่
2566	EE-40
ชุดแบบแปลน	จำนวน
9B 66-1	283

แปลนระบบอาคารรับไฟฟ้าชั้น 4  
มาตราส่วน 1 : 150

คณะกรรมการ  
(ลงชื่อ) สมชาย สิมคำ ประธานกรรมการ  
(ลงชื่อ) วิวัฒน์ วัฒนศิริ กรรมการ  
(ลงชื่อ) โรนาลี รินนง กรรมการ  
(ลงชื่อ) เชิดชัย ชินนุชชาติ กรรมการ  
(ลงชื่อ) ณง ฐิตินาถ กรรมการ

แบบแปลนนี้เป็นเอกสารของบริษัทสถาปนิกเก้าสิบ จำกัด  
ผู้จัดทำแบบแปลนนี้ไว้เพื่อใช้ในการก่อสร้างอาคาร  
ตามโครงการเท่านั้น ไม่สามารถนำแบบแปลนนี้ไป  
ใช้สำหรับโครงการอื่นใดโดยไม่ได้รับอนุญาต  
จากบริษัทสถาปนิกเก้าสิบ จำกัด











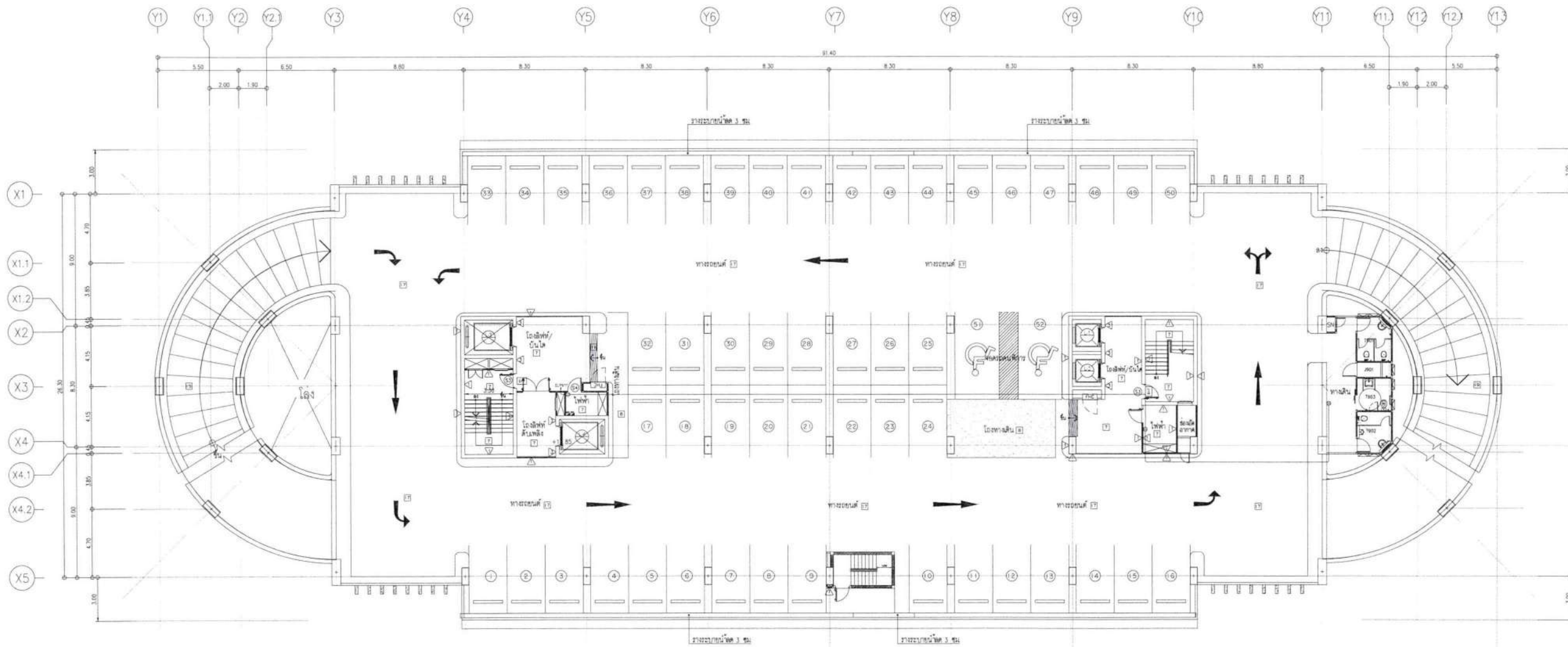

อาคารสนับสนุนบริการ  
พร้อมที่จอดรถ สูง 10 ชั้น  
โรงพยาบาลราชบุรี

โรงพยาบาลราชบุรี  
เลขที่ 85 ถนน สมบูรณ์กุล ตำบลน้ำมิ่ง  
อำเภอเมือง จังหวัดราชบุรี



ผู้จัดทำแบบ	ลายเซ็น
สถาปนิก	
วิศวกร ควบคุมอาคาร 3-28-480	<i>[Signature]</i>
วิศวกร ควบคุม 3-28-21958	<i>[Signature]</i>
วิศวกรโยธา	
นายอินทร์ บานสิทธิ์ 28-4880	<i>[Signature]</i>
วิศวกรไฟฟ้า	
นายสุเมธ ศิริรักษ์ 28-3431	<i>[Signature]</i>
วิศวกรเครื่องกล	
นายสมชาติ สิมสมบูรณ์ 28-1473	
วิศวกรโครงสร้าง	
นายวิญญู เข็มมาลา 28-184	<i>[Signature]</i>
นักเขียนแบบ	
นายสุวิทย์ ธรรมะธรรม 28-1537	<i>[Signature]</i>
ช่างเขียนแบบ	
นายประทีป ธรรมะธรรม 28-1537	<i>[Signature]</i>

แปลนระบบเต้ารับไฟฟ้าชั้น 9  
มาตรฐาน 1 : 150

คณะกรรมการ  
(ลงชื่อ) *[Signature]* ประธานกรรมการ  
(ลงชื่อ) *[Signature]* กรรมการ  
(ลงชื่อ) *[Signature]* กรรมการ  
(ลงชื่อ) *[Signature]* กรรมการ  
(ลงชื่อ) *[Signature]* กรรมการ

วันที่	แผ่นที่
2564	EE-44
9/16 66-1	จำนวนแผ่น 283





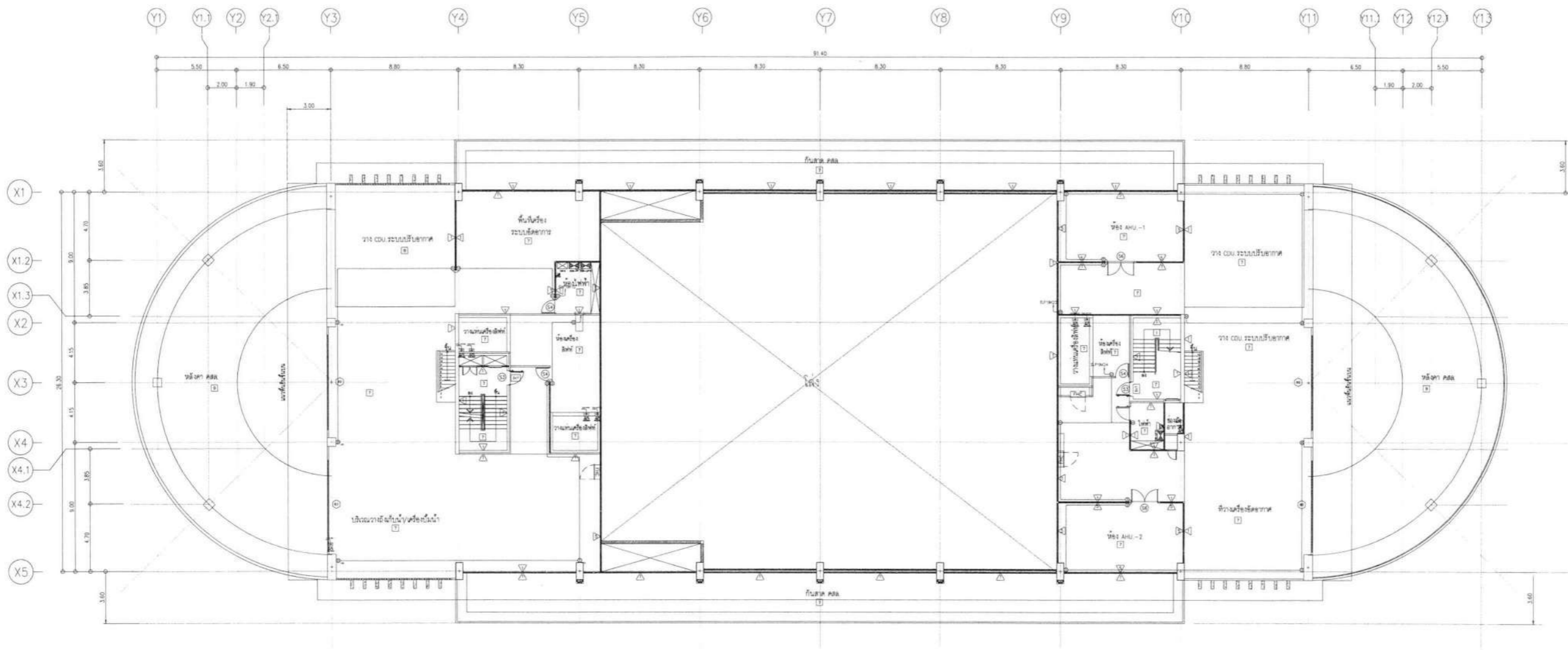

โครงการ  
อาคารสนับสนุนบริการ  
พร้อมที่จอดรถ สูง 10 ชั้น  
โรงพยาบาลราชบุรี

โรงพยาบาลราชบุรี  
เลขที่ 85 ถนน สมบูรณ์วงศ์ ตำบลน้ำบ่อ  
ข้ามมาเมือง จังหวัดราชบุรี



ผู้ควบคุม	ตรวจสอบ
สถาปนิก	
ประจักษ์ ชัยวิเศษพงศ์ ๒-๒๒-๒๕๖๐	10/๓/๒๕
ทนาย	๒-๒๒-๒๕๖๑
วิศวกรโยธา	
นายนิยม บานสิทธิ์ ๒๕-๕๒๐๐	๒๕/๒
วิศวกรไฟฟ้า	
นายสุวิทย์ สัตย์กร ๒๒๒-๓๔๕๑	๒๕/๒
วิศวกรเครื่องกล	
นายเสาวฤทธิ์ นิลบุญสมบัติ ๒๕-๕๒๑๖	
วิศวกรเขียนแบบ	
นางสาว สนิทมา ๒๕-๕๒๑๖	
นักเขียนแบบ	
นายสุวิทย์ สัตย์กร ๒-๒๒-๒๕๖๑	๒๕/๒
สถาปนิก	
นาย ประจักษ์ ชัยวิเศษพงศ์ ๒-๒๒-๒๕๖๐	

แปลนระบบเต้ารับไฟฟ้าชั้น 10M  
มาตราส่วน 1 : 150

คณะกรรมการ  
(ลงชื่อ) สมชาย งาม ประธานกรรมการ  
(ลงชื่อ) พช กรรมการ  
(ลงชื่อ) พช กรรมการ  
(ลงชื่อ) พช กรรมการ  
(ลงชื่อ) พช กรรมการ

แบบแปลน	
แปลนระบบเต้ารับไฟฟ้าชั้น 10M	
วันที่	หน้า
2566	EE-45
หมายเลข	จำนวน
รูป 66-1	283
-แบบแปลนนี้จัดทำขึ้นโดยสถาปนิกเก้าสิบ จำกัด -หากมีการแก้ไขแบบแปลนนี้โดยผู้ใด -โดยไม่ได้รับอนุญาตจากสถาปนิกเก้าสิบ จำกัด -จะถือว่าผิดกฎหมายและต้องรับผิดชอบ -ทางกฎหมาย	

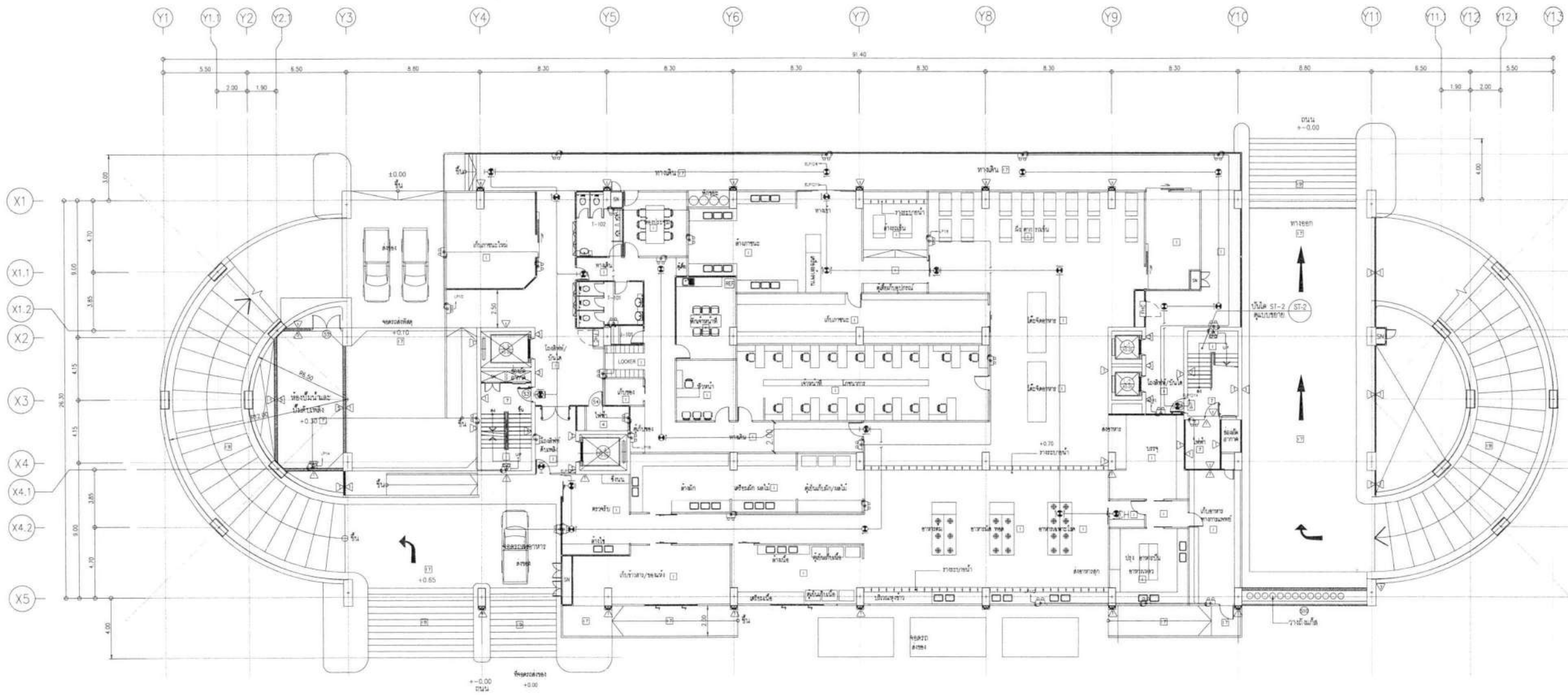

อาคารสนับสนุนบริการ  
พร้อมที่จอดรถ สูง 10 ชั้น  
โรงพยาบาลราชบุรี

โรงพยาบาลราชบุรี  
เลขที่ 85 ถนน สมบูรณ์สุข ตำบลหน้าเมือง  
อำเภอเมือง จังหวัดราชบุรี



ผู้ควบคุม	ช่างเขียน
สถาปนิก	
เกียรติศักดิ์ รัตนสุชาติ ๓-๑๓-๑๓๖	Amn
ธนากร วัฒนสุข ๓-๑๓-๒๑๖๖	Chit
วิศวกรโยธา	
นพวิทย์ บานเย็น ๑๖-๕๐๐๐	Abn
วิศวกรไฟฟ้า	
นพคุณ ธีรวัฒน์ ๑๓๖-๓๔๖	WV
วิศวกรเครื่องกล	
นพคุณ ธีรวัฒน์ ๑๓๖-๓๔๖	
วิศวกรช่างเชื่อม	
ศิโรตม์ ธีรวัฒน์ ๑๓๖-๓๔๖	
ช่างเขียน	
นพคุณ ธีรวัฒน์ ๑๓๖-๓๔๖	
ช่างเขียน	
นพคุณ ธีรวัฒน์ ๑๓๖-๓๔๖	

แปลนระบบคอมพิวเตอร์และป้ายหน้าไฟชั้น 1  
มาตราส่วน 1 : 150

คณะกรรมการ  
(ลงชื่อ) \_\_\_\_\_ ประธานกรรมการ  
(ลงชื่อ) \_\_\_\_\_ กรรมการ  
(ลงชื่อ) \_\_\_\_\_ กรรมการ  
(ลงชื่อ) \_\_\_\_\_ กรรมการ  
(ลงชื่อ) \_\_\_\_\_ กรรมการ

แบบแปลน	
แปลนระบบคอมพิวเตอร์และป้ายหน้าไฟชั้น 1	
วันที่	วันที่
— 2566	EE-47
หน้าแปลน	จำนวน
รูป 66-1	283
หมายเหตุ: 1. งานแปลนนี้เป็นงานออกแบบที่ได้ดำเนินการจัดทำขึ้นโดยสถาปนิก 2. งานแปลนนี้เป็นงานออกแบบที่ได้ดำเนินการจัดทำขึ้นโดยสถาปนิก 3. งานแปลนนี้เป็นงานออกแบบที่ได้ดำเนินการจัดทำขึ้นโดยสถาปนิก 4. งานแปลนนี้เป็นงานออกแบบที่ได้ดำเนินการจัดทำขึ้นโดยสถาปนิก	



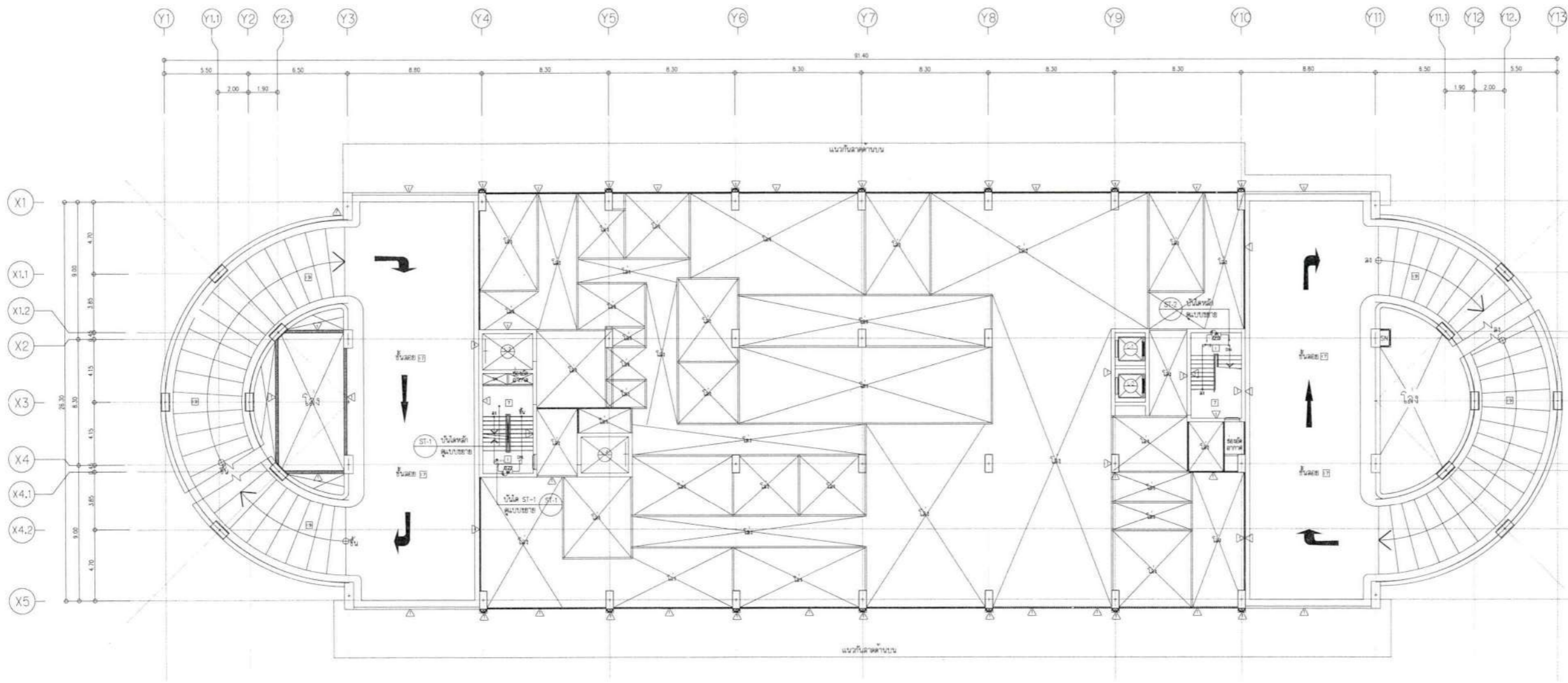

โครงการ อาคารสนับสนุนบริการ พร้อมที่จอดรถ สูง 10 ชั้น โรงพยาบาลราชบุรี	
เจ้าของโครงการ โรงพยาบาลราชบุรี เลขที่ 85 ถนน สมรภูมิ ตำบลหน้าเมือง อำเภอเมือง จังหวัดราชบุรี	
 บริษัท สถาปนิกเก้าสิบ จำกัด 17 ถนนพหลโยธิน แขวงสามยุคใหญ่ กรุงเทพฯ 10220-9173074 Email: 90architect@gmail.com	
ผู้ออกแบบ	เจ้าของพื้นที่
สถาปนิก	
นายศักดิ์ ธีรวิบูลย์ 2-88-480	lan
นายณัฐ ธีรวิบูลย์ 2-88-21933	ณัฐ
วิศวกรโยธา	
นายณัฐ ธีรวิบูลย์ 2-88-4800	ณัฐ
วิศวกรไฟฟ้า	
นายสุวิทย์ สวัสดิ์ 2-88-2421	สุวิทย์
วิศวกรเครื่องกล	
นายสมชาย ธีรวิบูลย์ 2-88-473	สมชาย
วิศวกรสิ่งแวดล้อม	
นาย ธีรวิบูลย์ 2-88-184	ธีรวิบูลย์
นักแปล	
นายทรงเกียรติ ธีรวิบูลย์ 2-88-1137	ทรงเกียรติ
นาย ธีรวิบูลย์ 2-88-1137	ธีรวิบูลย์
แบบแปลน	
แบบระบบไฟฟ้าฉุกเฉินและป้ายหนีไฟชั้น 10	
วันที่ 2566	แผ่นที่ EE-48
หน้า 66-1	จำนวน 283
หมายเหตุ: 1. วิศวกรโยธา: นายณัฐ ธีรวิบูลย์ 2-88-4800 2. วิศวกรไฟฟ้า: นายสุวิทย์ สวัสดิ์ 2-88-2421 3. วิศวกรเครื่องกล: นายสมชาย ธีรวิบูลย์ 2-88-473 4. วิศวกรสิ่งแวดล้อม: นาย ธีรวิบูลย์ 2-88-184	

แปลนระบบไฟฟ้าฉุกเฉินและป้ายหนีไฟชั้น 10  
 มาตรฐาน  
 1 : 150

คณะกรรมการ  
 (ลงชื่อ) Sumit In ประธานกรรมการ  
 (ลงชื่อ) WJ กรรมการ  
 (ลงชื่อ) WJ กรรมการ  
 (ลงชื่อ) WJ กรรมการ  
 (ลงชื่อ) WJ กรรมการ





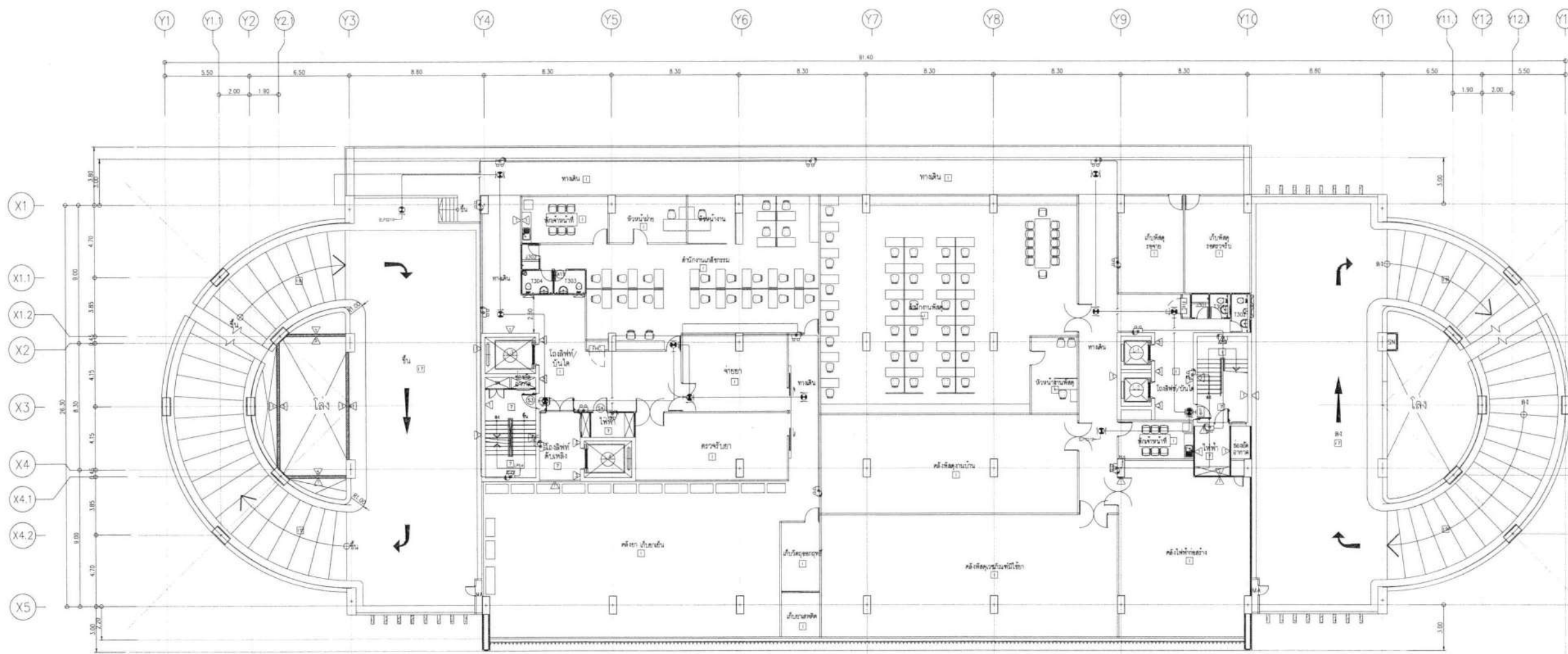

อาคารสนับสนุนบริการ  
พร้อมที่จอดรถ สูง 10 ชั้น  
โรงพยาบาลราชบุรี

โรงพยาบาลราชบุรี  
เลขที่ 85 ถนน สมบูรณ์กุล ตำบลหน้าเมือง  
อำเภอเมือง จังหวัดราชบุรี



ผู้จัดทำแบบ	ลายเซ็น
สถาปนิก	
นายแพทย์ วิชาญ วิชาญศิริ 1-254880	<i>[Signature]</i>
นายแพทย์ วิชาญ วิชาญศิริ 2-2521955	<i>[Signature]</i>
วิศวกรโยธา	
นายวิชาญ วิชาญศิริ 254080	<i>[Signature]</i>
วิศวกรไฟฟ้า	
นายวิชาญ วิชาญศิริ 2541351	<i>[Signature]</i>
วิศวกรเครื่องกล	
นายวิชาญ วิชาญศิริ 2541472	<i>[Signature]</i>
วิศวกรสิ่งแวดล้อม	
นายวิชาญ วิชาญศิริ 2541472	<i>[Signature]</i>
ช่างเขียน	
นายวิชาญ วิชาญศิริ 2541472	<i>[Signature]</i>
ช่างเขียน	
นายวิชาญ วิชาญศิริ 2541472	<i>[Signature]</i>

แปลนระบบคอมพิวเตอร์และป้ายหน้าไฟชั้น 3  
มาตราส่วน 1 : 150

คณะกรรมการ  
(ลงชื่อ) *[Signature]* ประธานกรรมการ  
(ลงชื่อ) *[Signature]* กรรมการ  
(ลงชื่อ) *[Signature]* กรรมการ  
(ลงชื่อ) *[Signature]* กรรมการ  
(ลงชื่อ) *[Signature]* กรรมการ

วันที่	แผ่นที่
2548	EE-50
ฉบับ 66-1	จำนวน 283

แบบแปลนระบบคอมพิวเตอร์และป้ายหน้าไฟชั้น 3

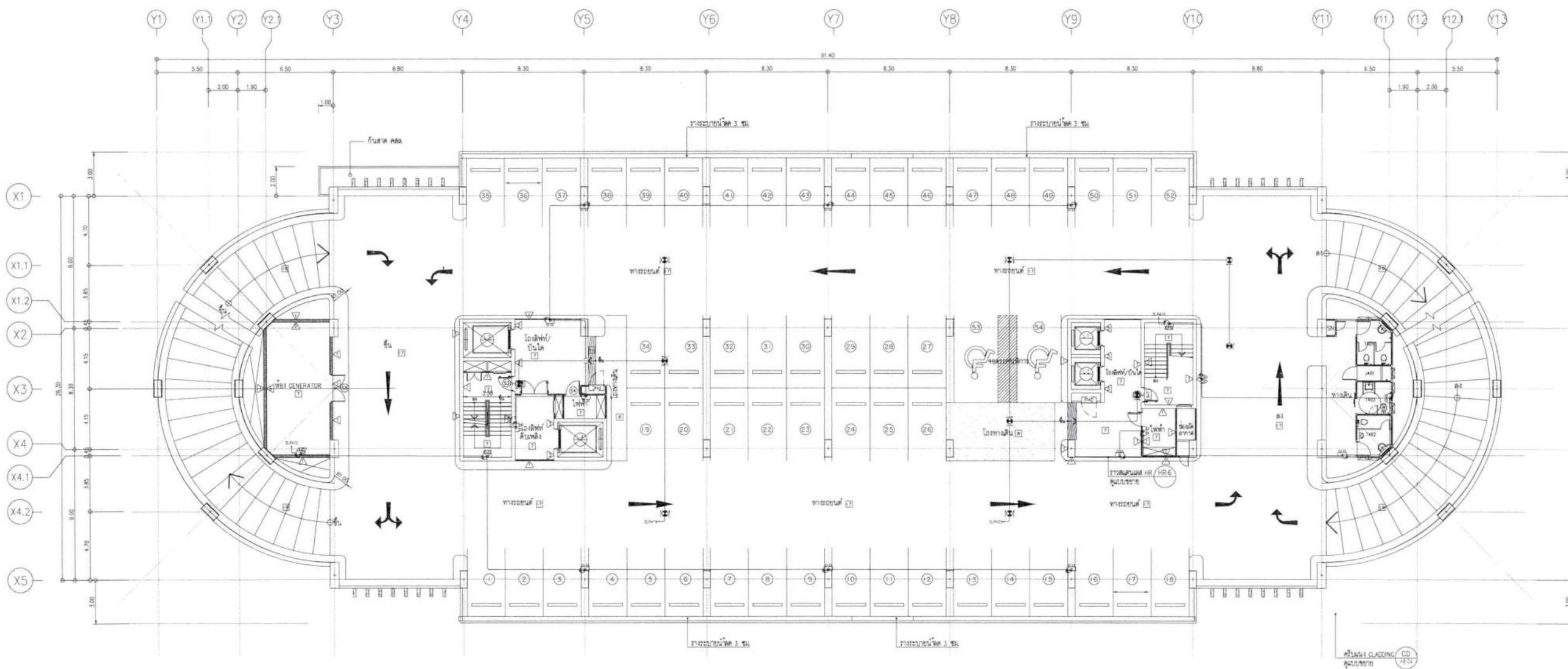

โครงการ  
อาคารสนับสนุนบริการ  
พร้อมที่จอดรถ สูง 10 ชั้น  
โรงพยาบาลราชบุรี

เจ้าของโครงการ  
โรงพยาบาลราชบุรี  
เลขที่ 85 ถนน สมุทรนฤๅ ค่ายสนามเป้า  
ตำบลเมือง จ. ราชบุรี

**∞**  
ARCHITECT  
บริษัท สถาปนิกอันันัน จำกัด  
17 ถนนสนามเป้า 162 ถนนสนามเป้า กรุงเทพฯ  
โทร 02-9173074 Email-architectanin@anin.com

ผู้จัดทำแบบ	ตรวจสอบ
สถาปนิก	
สถาปนิก ๑/๓๐๓๓๓ ๓-๒๒-๕๐๐	คณกร
สถาปนิก ๒/๒๒๒๒๒ ๓-๒๒-๒๒๒	คณกร
วิศวกรโยธา	
นายวิชาญ บานเย็น ๒๒-๕๐๐๐	วิชาญ
วิศวกรไฟฟ้า	
นายสุวิทย์ สิมคำ ๒๒๒ ๒๒๒	สุวิทย์
วิศวกรเครื่องกล	
นายสมชาย ธีระภรณ์ ๒๒-๒๒๒	
วิศวกรโยธา	
นายสุวิทย์ สิมคำ ๒๒-๒๒๒	สุวิทย์
วิศวกรโยธา	
นายสุวิทย์ สิมคำ ๒๒-๒๒๒	สุวิทย์

แปลนระบบคอมพิวเตอร์และป้ายหน้าไฟชั้น 4  
มาตราส่วน 1 : 150

คณะกรรมการ  
(ลงชื่อ) Smm ประธานกรรมการ  
(ลงชื่อ) วณ กรรมการ  
(ลงชื่อ) วณ กรรมการ  
(ลงชื่อ) วณ กรรมการ  
(ลงชื่อ) วณ กรรมการ

วันที่	2566	แผ่นที่	EE-51
พิกัดโครงการ	9/๖ 66-1	จำนวนแผ่น	283

แบบแปลนนี้เป็นเอกสารลิขสิทธิ์ของ บริษัทสถาปนิกอันันัน จำกัด  
หากมีการนำแบบแปลนนี้ไปใช้โดยไม่ได้รับอนุญาต  
จากบริษัทสถาปนิกอันันัน จำกัด  
จะถือว่าผิดกฎหมายและต้องรับผิดชอบ  
ทางกฎหมาย



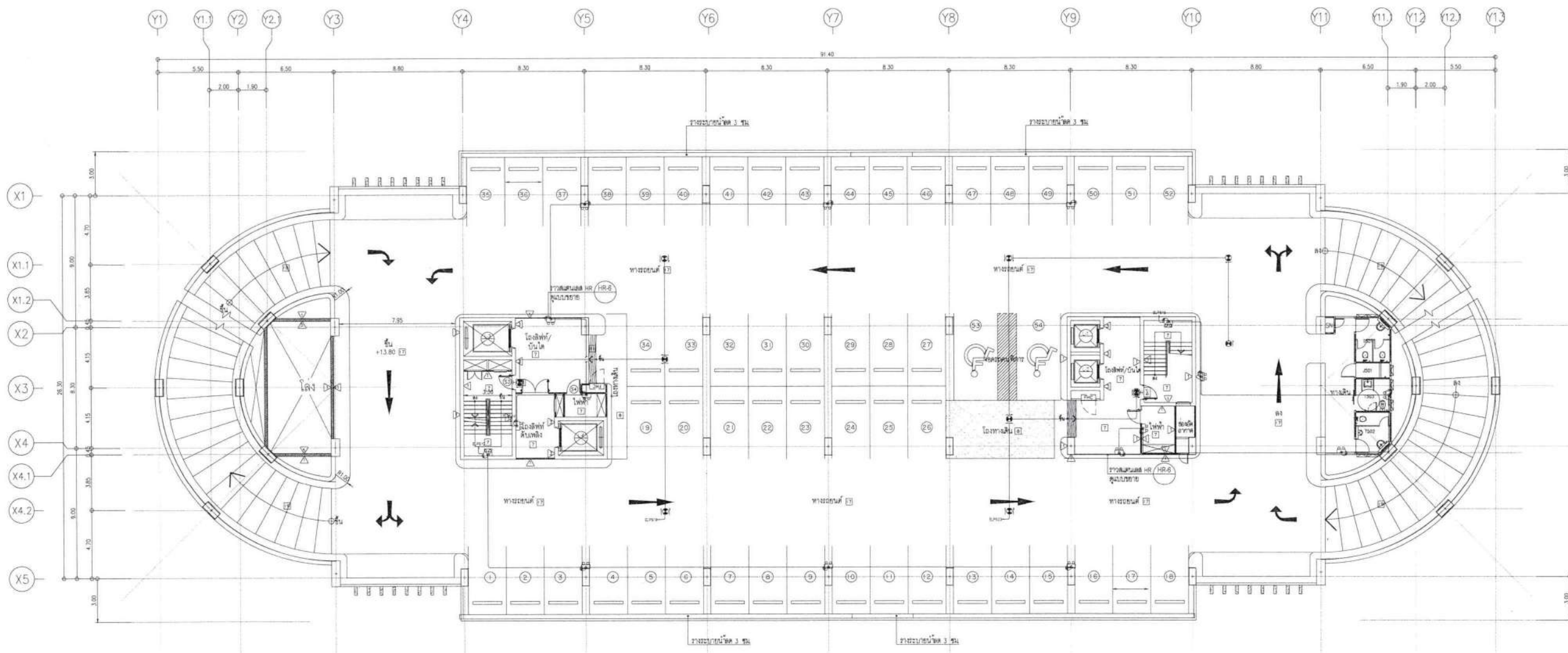

อาคารสนับสนุนบริการ  
พร้อมที่จอดรถ สูง 10 ชั้น  
โรงพยาบาลราชบุรี

โรงพยาบาลราชบุรี  
เลขที่ 85 ถนน สมบูรณ์ ตำบลหน้าเมือง  
อำเภอเมือง จังหวัดราชบุรี

**90**  
ARCHITECT  
บริษัท สถาปนิกเก้าสิบ จำกัด  
17 ซอยพหลโยธิน 180 แขวงสามยุค เขตพญาไท กรุงเทพฯ  
โทร: 02-9173074 Email: architect90@gmail.com

ผู้จัดทำแบบ	ลายเซ็น
สถาปนิก	
วิศวกรโยธา ควบคุมอาคาร 3-22-400	Amno
วิศวกรโยธา ควบคุมอาคาร 3-22-1000	S.P.P.
วิศวกรโยธา	
นักวิชา ควบคุมอาคาร 3-4000	31a
วิศวกรโยธา	
นายวุฒิ ศิริพงษ์ ควบคุมอาคาร 3-400	21 21
วิศวกรโยธา	
นายสมชาย ศิริพงษ์ ควบคุมอาคาร 3-1173	
วิศวกรโยธา	
นายสุวิทย์ ศิริพงษ์ ควบคุมอาคาร 3-1173	
วิศวกรโยธา	
นายสุวิทย์ ศิริพงษ์ ควบคุมอาคาร 3-1173	
วิศวกรโยธา	
นายสุวิทย์ ศิริพงษ์ ควบคุมอาคาร 3-1173	
วิศวกรโยธา	

แปลนระบบคอมพิวเตอร์และป้ายหน้าไฟชั้น 5  
มาตราส่วน 1 : 150

คณะกรรมการ  
(ลงชื่อ) Gunn In ประธานกรรมการ  
(ลงชื่อ) วศ กรรมการ  
(ลงชื่อ) วศ กรรมการ  
(ลงชื่อ) วศ กรรมการ  
(ลงชื่อ) วศ กรรมการ

วันที่	2566	แบบที่	EE-52
หน้า	96	จำนวนหน้า	283
หมายเหตุ: 1. วิศวกรโยธา ควบคุมอาคาร 3-22-400 2. วิศวกรโยธา ควบคุมอาคาร 3-22-1000 3. วิศวกรโยธา ควบคุมอาคาร 3-4000 4. วิศวกรโยธา ควบคุมอาคาร 3-400 5. วิศวกรโยธา ควบคุมอาคาร 3-1173 6. วิศวกรโยธา ควบคุมอาคาร 3-1173			

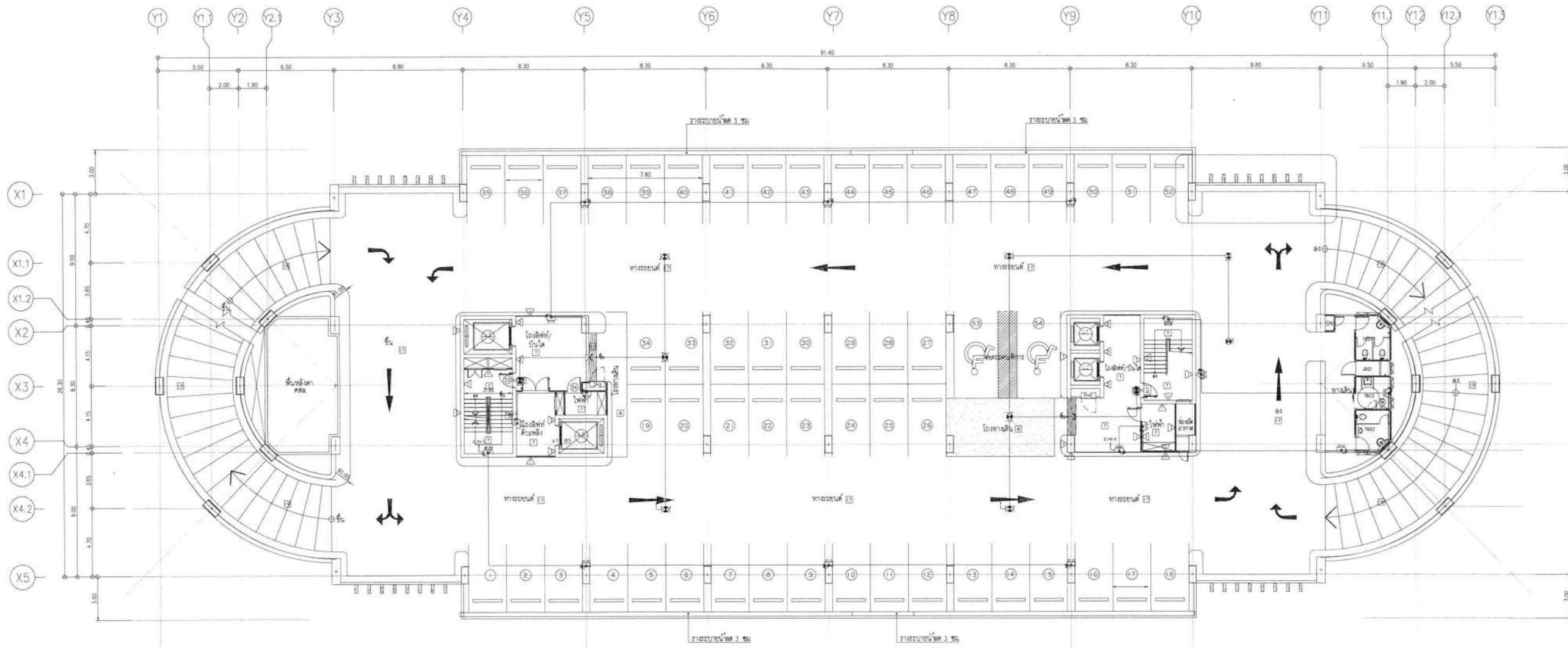

อาคารสนับสนุนบริการ  
พร้อมที่จอดรถ สูง 10 ชั้น  
โรงพยาบาลราชบุรี

โรงพยาบาลราชบุรี  
เลขที่ 85 ถนน สมบูรณ์ ตำบลหน้าเมือง  
อำเภอเมือง จังหวัดราชบุรี

**90 ARCHITECT**  
บริษัท สถาปนิกยี่สิบ จำกัด  
17 ซอยสนามหลวง 180 กรุงเทพมหานคร  
โทร: 02-9172074 Email: architect90@gmail.com

ผู้ควบคุมงาน	ช่างเขียน
สถาปนิก	
เคียตติ์ ชัยวัชรพงศ์ ๓-๒๕๔๘๐	Amno
โสมภณี ชัยเดช ๓-๒๕๓๖๖	SP2
วิมลภัสสร	
นพรัตน์ บานชื่น ๒๕ ๔๐๘๐	aba
วิมลภัสสร	
นงนุช ศิริวัฒน์ ๒๗๓ ๓๔๓	๒๓๒
วิมลภัสสร	
นงนุช ศิริวัฒน์ ๒๗๓ ๓๔๓	
วิมลภัสสร	
ฉัตร เข็มมาศ ๒๕ ๒๕๔	๒๒
ผู้ควบคุมงาน	
วิมลภัสสร ๓-๒๕๓๖๖	วิมลภัสสร
ฉัตร เข็มมาศ ๒๕ ๒๕๔	๒๒

แปลนระบบคอมพิวเตอร์และป้ายหน้าไฟชั้น 6  
มาตราส่วน 1 : 150

คณะกรรมการ  
(ลงชื่อ) สมชาย ใจดี ประธานกรรมการ  
(ลงชื่อ) นาย ใจดี กรรมการ  
(ลงชื่อ) นาย ใจดี กรรมการ  
(ลงชื่อ) นาย ใจดี กรรมการ  
(ลงชื่อ) นาย ใจดี กรรมการ

วันที่	แผ่นที่
๒๕๕๘	๒๕-๕๒
๑๖ ๖๖-1	จำนวนแผ่น 283

งานแปลนระบบคอมพิวเตอร์และป้ายหน้าไฟชั้น 6  
ผู้ออกแบบ: บริษัท สถาปนิกยี่สิบ จำกัด  
ที่ปรึกษา: บริษัท 90 ARCHITECT  
ที่ปรึกษา: บริษัท 90 ARCHITECT



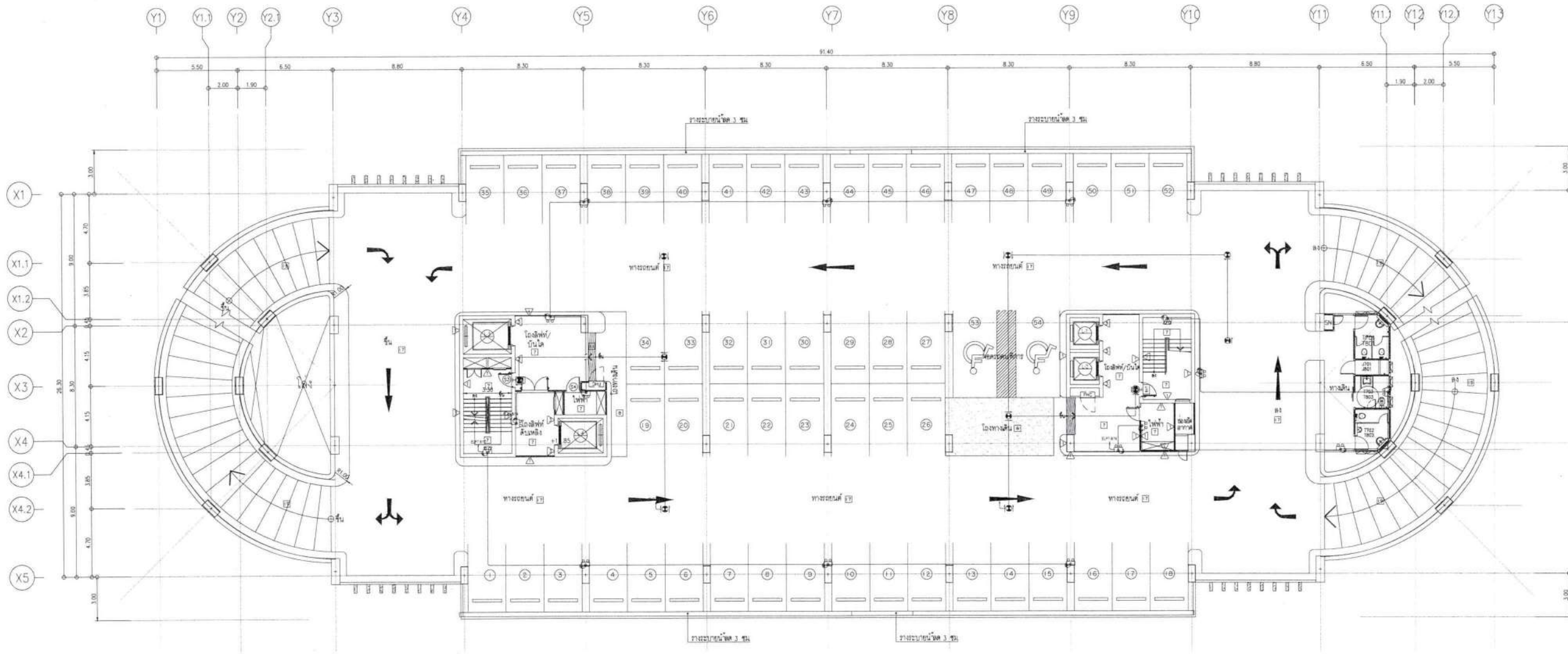

อาคารสนับสนุนบริการ  
พร้อมที่จอดรถ สูง 10 ชั้น  
โรงพยาบาลราชบุรี

โรงพยาบาลราชบุรี  
เลขที่ 85 ถนน สมบูรณ์สุข ตำบลน้ำเอื้อง  
สามอเรียง จังหวัดราชบุรี



ผู้จัดทำแบบ	ช่างเขียน
สถาปนิก	
วิศวกรโยธา วิชาโยธาปีที่ 1-20480	Am No
วิศวกรโยธา วิชาโยธา 2-2021899	Shi
วิศวกรโยธา	
ช่างเขียน วิชาโยธา 204080	Shi
วิศวกรโยธา	
นายสุวิทย์ สิริวัฒน์ 2042451	Shi
วิศวกรโยธา	
นายสมชาย สิริวัฒน์ 2041473	
วิศวกรโยธา	
วิศวกรโยธา	
ช่างเขียน วิชาโยธา 2041884	Shi
ช่างเขียน	
วิศวกรโยธา	
ช่างเขียน วิชาโยธา 2-2041833	Shi
ช่างเขียน	

แปลนระบบคอมพิวเตอร์และป้ายหน้าไฟชั้น 7,8  
มาตราส่วน 1 : 150

คณะกรรมการ  
(ลงชื่อ) Samm ประธานกรรมการ  
(ลงชื่อ) Shi กรรมการ  
(ลงชื่อ) Shi กรรมการ  
(ลงชื่อ) Shi กรรมการ  
(ลงชื่อ) Shi กรรมการ

แบบแปลน

แบบแปลนระบบคอมพิวเตอร์และป้ายหน้าไฟชั้น 7,8

วันที่	วันที่
2568	
หน้าของแบบ	EE-54
รูป 66-1	จำนวนแบบ 283

แบบแปลนนี้เป็นเอกสารของบริษัท 90 ARCHITECT จำกัด  
ผู้รับจ้างออกแบบสถาปัตย์วิศวกรรมโยธา  
ห้ามทำซ้ำโดยไม่ได้รับอนุญาต  
หากมีการทำซ้ำโดยไม่ได้รับอนุญาต  
ผู้รับจ้างจะรับผิดชอบ  
การฟ้องร้องดำเนินคดีตามกฎหมาย

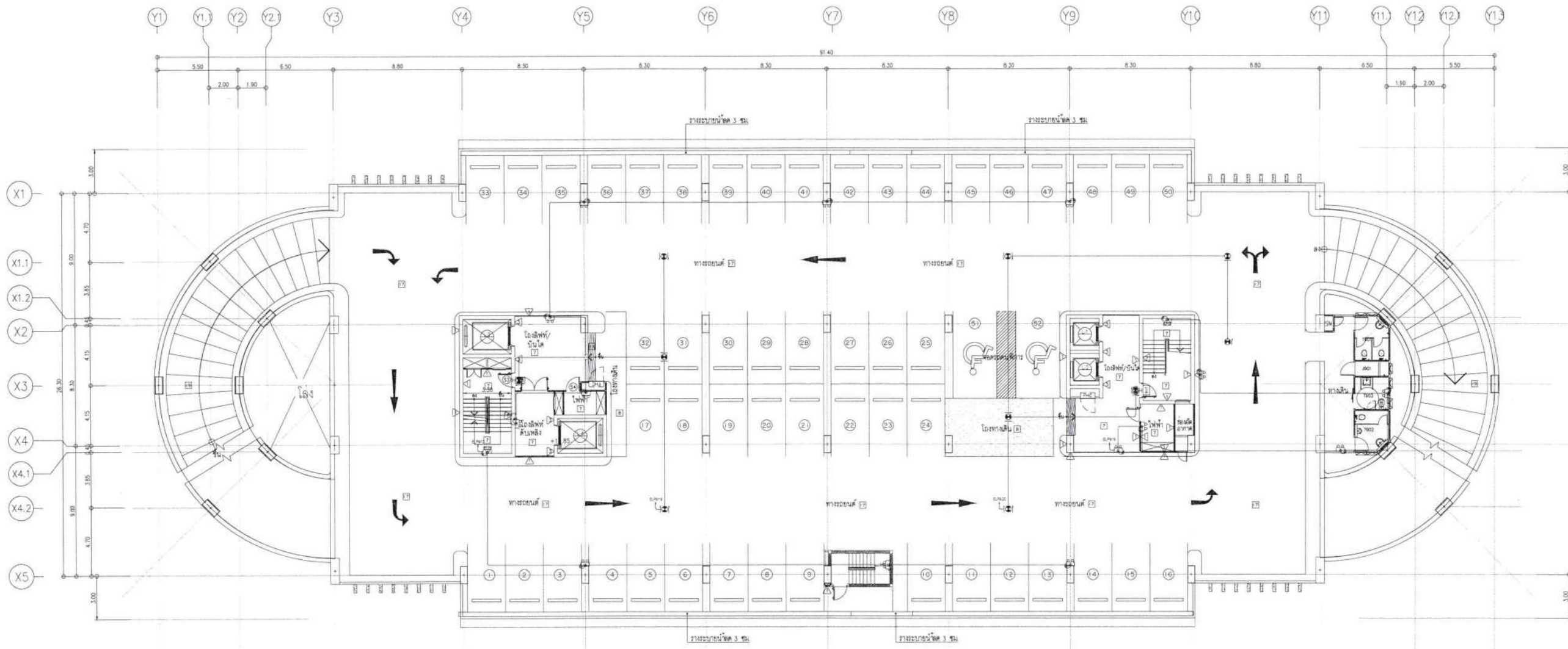

อาคารสนับสนุนบริการ  
พร้อมที่จอดรถ สูง 10 ชั้น  
โรงพยาบาลราชบุรี

โรงพยาบาลราชบุรี  
เลขที่ 85 ถนน สมบูรณ์วงศ์ ตำบลน้ำบ่อ  
สามพี่น้อง จังหวัดราชบุรี



ผู้จัดทำแบบ	ตำแหน่ง
สถาปนิก	
เกียรติศักดิ์ วัฒนวิเศษศักดิ์ 1-28-480	ลายมือ
วิศวกร วัฒนวิเศษศักดิ์ 1-28-480	ลายมือ
วิศวกรโยธา	
นายวิชาญ นามสิงห์ 28-4080	ลายมือ
วิศวกรโยธา	
นายสุวิทย์ สิมศิริพงษ์ 28-3451	ลายมือ
วิศวกรโยธา	
นายเสนาธิ สิมศิริพงษ์ 28-1473	ลายมือ
วิศวกรโยธา	
นายสุวิทย์ สิมศิริพงษ์ 28-3451	ลายมือ
วิศวกรโยธา	
นายวิชาญ นามสิงห์ 28-4080	ลายมือ
วิศวกรโยธา	

แปลนระบบคอมพิวเตอร์และป้ายหน้าไฟชั้น 9  
มาตราส่วน 1 : 150

คณะกรรมการ  
(ลงชื่อ) Summ ประธานกรรมการ  
(ลงชื่อ) WV กรรมการ  
(ลงชื่อ) WV กรรมการ  
(ลงชื่อ) WV กรรมการ  
(ลงชื่อ) WV กรรมการ

วันที่	หน้า
2888	EE-55
ฉบับ 66-1	จำนวนหน้า 283



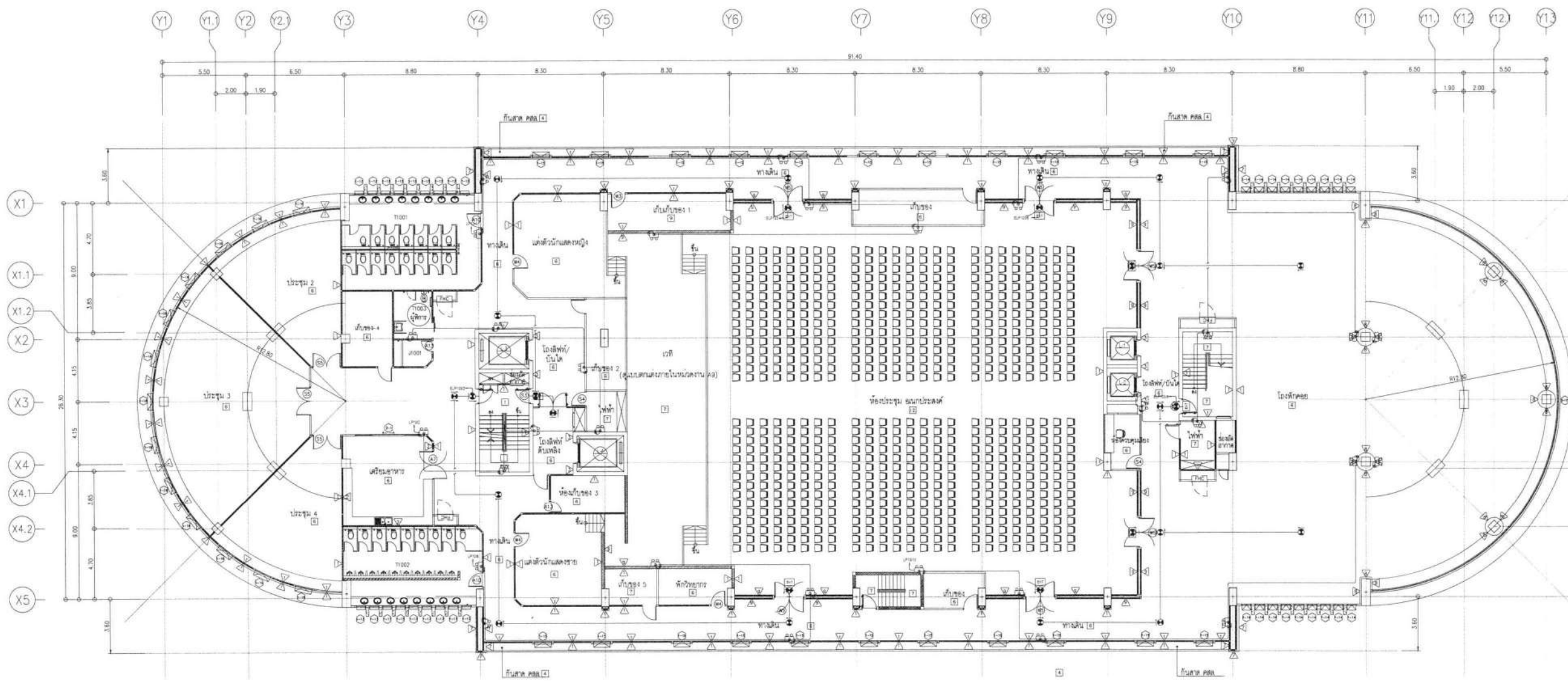

อาคารสนับสนุนบริการ  
พร้อมที่จอดรถ สูง 10 ชั้น  
โรงพยาบาลราชบุรี

โรงพยาบาลราชบุรี  
เลขที่ 85 ถนน สมบูรณ์สุข ตำบลหน้าเมือง  
อำเภอเมือง จังหวัดราชบุรี



ผู้จัดทำแบบ	ตำแหน่ง
สถาปนิก	
เขียนผัง วิชาญชาติ วัชระชัย	10/1/2560
ตรวจผัง วิชาญชัย วัชระชัย	20/1/2560
วิศวกรโยธา	
นายวิชาญ บำรุงกิจ	20/1/2560
วิศวกรไฟฟ้า	
นายสุวิทย์ สันติธรรม	20/1/2560
วิศวกรเครื่องกล	
นายสุชาติ พิเศษคุณ	20/1/2560
วิศวกรสุขาภิบาล	
นายวิชาญ วัชระชัย	20/1/2560
ผู้ควบคุมงาน	
นายวิชาญ วัชระชัย	20/1/2560

แปลนระบบไฟฟ้าฉุกเฉินและป้ายหนีไฟชั้น 10  
มาตราส่วน 1 : 150

คณะกรรมการ  
(ลงชื่อ) Summ In ประธานกรรมการ  
(ลงชื่อ) W กรรมการ  
(ลงชื่อ) W กรรมการ  
(ลงชื่อ) W กรรมการ  
(ลงชื่อ) W กรรมการ

วันที่	2566	แผ่นที่	1/1
ชื่อแบบ	EE-56	จำนวน	283
รูป	66-1	จำนวน	283





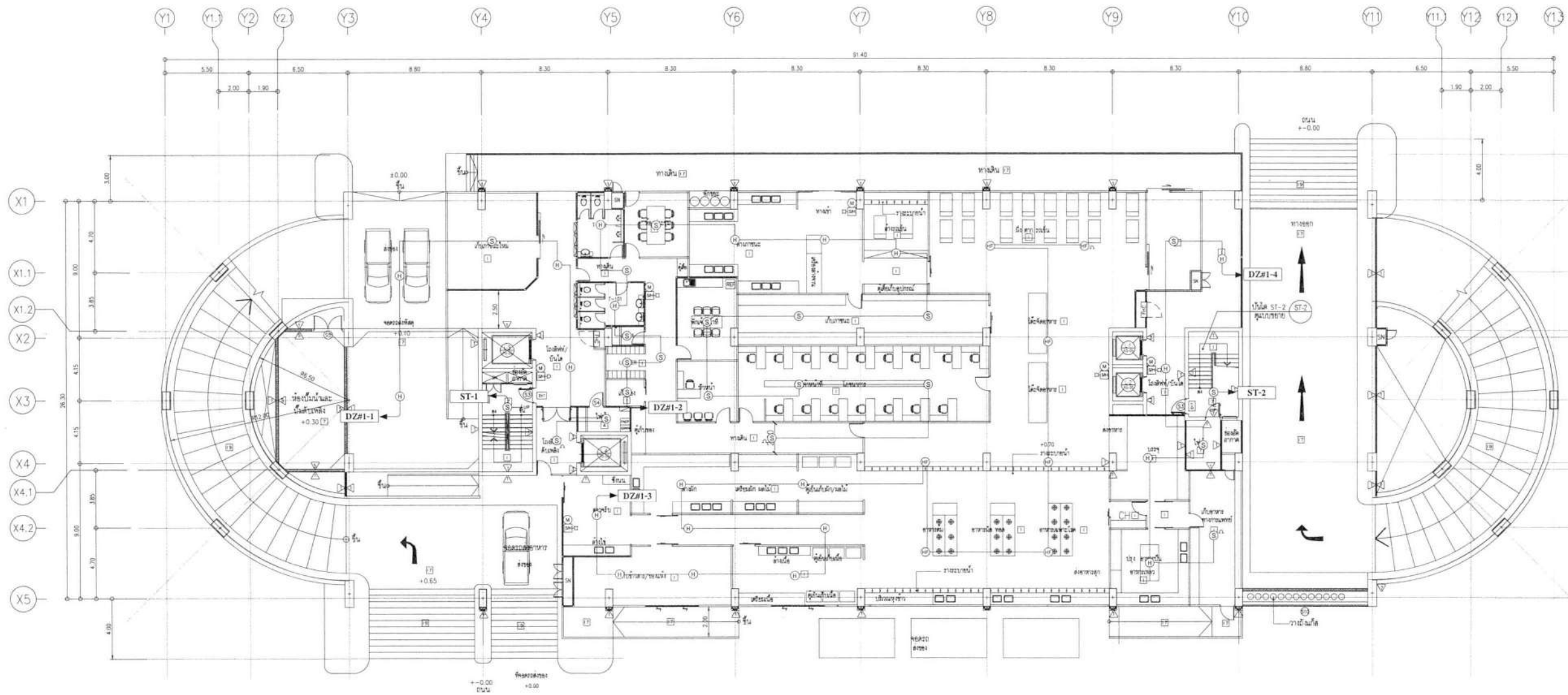

อาคารสนับสนุนบริการ  
พร้อมที่จอดรถ สูง 10 ชั้น  
โรงพยาบาลราชบุรี

โรงพยาบาลราชบุรี  
เลขที่ 85 ถนน สมบูรณ์สุข ตำบลน้ำเค็ม  
อำเภอเมือง จังหวัดราชบุรี



ผู้จัดทำ	ตำแหน่ง
สถาปนิก	
โยธาโยธา ชัยวิเศษสิทธิ์ 3-23-480	โยธาโยธา
โยธาโยธา ชัยวิเศษสิทธิ์ 3-23-480	โยธาโยธา
โยธาโยธา ชัยวิเศษสิทธิ์ 3-23-480	โยธาโยธา
โยธาโยธา ชัยวิเศษสิทธิ์ 3-23-480	โยธาโยธา
โยธาโยธา ชัยวิเศษสิทธิ์ 3-23-480	โยธาโยธา
โยธาโยธา ชัยวิเศษสิทธิ์ 3-23-480	โยธาโยธา
โยธาโยธา ชัยวิเศษสิทธิ์ 3-23-480	โยธาโยธา
โยธาโยธา ชัยวิเศษสิทธิ์ 3-23-480	โยธาโยธา
โยธาโยธา ชัยวิเศษสิทธิ์ 3-23-480	โยธาโยธา

แปลนระบบแสงเหตุเพลิงไหม้ชั้น 1  
มาตราส่วน 1 : 150

คณะกรรมการ  
(ลงชื่อ) Summ ประธานกรรมการ  
(ลงชื่อ) Wan กรรมการ  
(ลงชื่อ) Wan กรรมการ  
(ลงชื่อ) Wan กรรมการ  
(ลงชื่อ) Wan กรรมการ

แบบแปลน	
วันที่	แผ่นที่
2568	EE-58
รูป 66-1	จำนวน 283

แบบแปลนนี้เป็นเอกสารของบริษัท 90 ARCHITECT จำกัด  
ผู้รับจ้างออกแบบและจัดทำแบบแปลน  
ห้ามทำซ้ำโดยไม่ได้รับอนุญาต  
หากฝ่าฝืนจะถือว่าผิดสัญญา  
และจะมีความผิดตามกฎหมาย

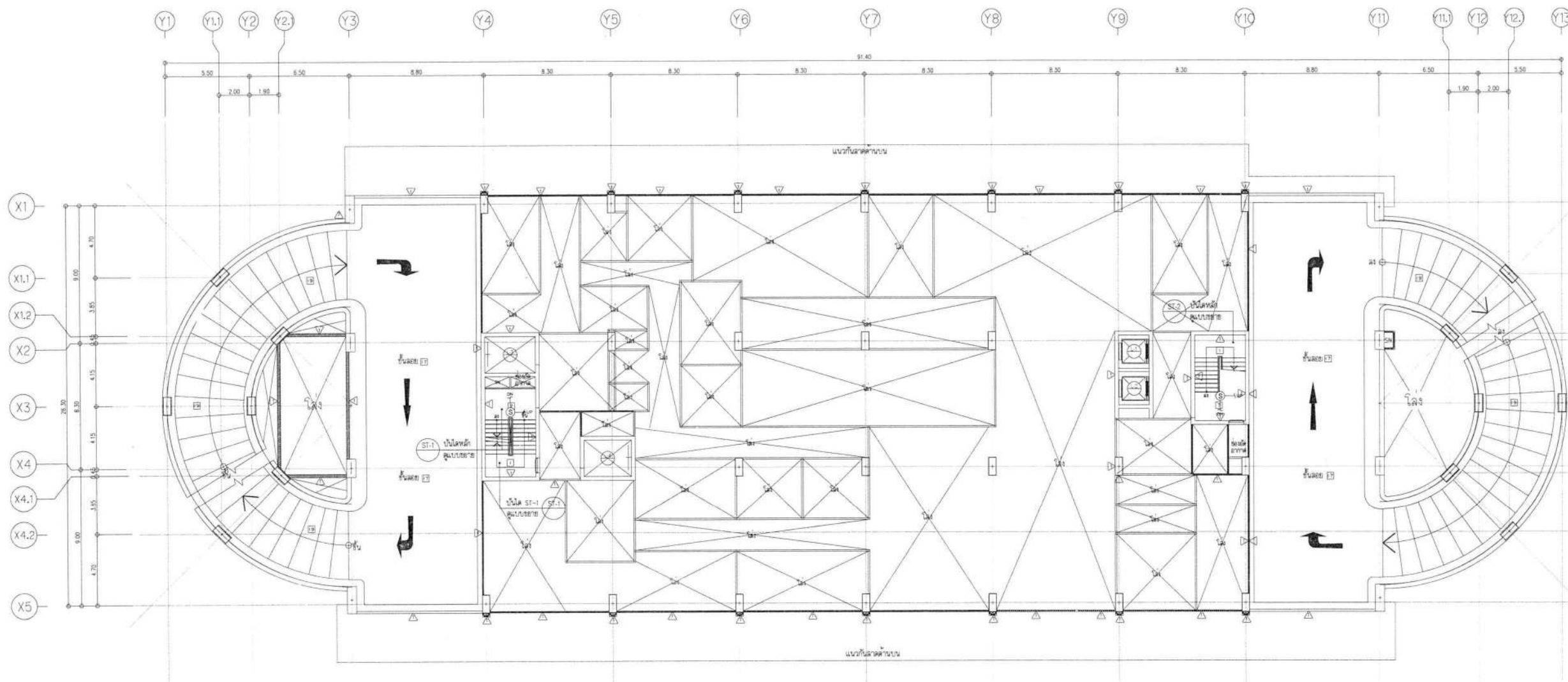

อาคารสนับสนุนบริการ  
พร้อมที่จอดรถ สูง 10 ชั้น  
โรงพยาบาลราชบุรี

โรงพยาบาลราชบุรี  
เลขที่ 85 ถนน สมุทรสงคราม ตำบลหน้าเมือง  
อำเภอเมือง จังหวัดราชบุรี



ผู้จัดทำแบบ	ลายเซ็น
สถาปนิก	
เขียนร่าง 3 มิติ/หน้าตัด 1:200	Amtho
โครงสร้าง 1:200	STB
สถาปนิก	
นายวิชาญ นามสิทธิ์ 08-4080	วิชาญ
วิศวกรโยธา	
นายสุวิทย์ สันติสุข 08-3481	สุวิทย์
วิศวกรโยธา	
นายสุชาติ สันติสุข 08-1413	
วิศวกรโยธา	
นายสุวิทย์ สันติสุข 08-104	สุวิทย์
วิศวกรโยธา	
นายสุวิทย์ สันติสุข 08-10117	สุวิทย์
วิศวกรโยธา	
นายสุวิทย์ สันติสุข 08-101	สุวิทย์
วิศวกรโยธา	

แบบแปลน	
แปลนระบบแสงเหตุเพลิงไหม้ชั้น 10	
วันที่	วันที่
...	2564
เลขแบบแปลน	EE-08
รูป 66-1	จำนวน 283
แบบแปลนนี้เป็นเอกสารของบริษัทฯ หากมีการแก้ไขหรือเปลี่ยนแปลงโดยไม่แจ้งให้บริษัทฯ ทราบไว้ก่อนจะถือว่าผิดสัญญา	

แปลนระบบแสงเหตุเพลิงไหม้ชั้น 10  
มาตราส่วน 1 : 150

คณะกรรมการ  
(ลงชื่อ) สมชาย ใจดี ประธานกรรมการ  
(ลงชื่อ) นพ. วิชาญ กรรมการ  
(ลงชื่อ) นพ. สุวิทย์ กรรมการ  
(ลงชื่อ) นพ. สุชาติ กรรมการ  
(ลงชื่อ) นพ. สุวิทย์ กรรมการ









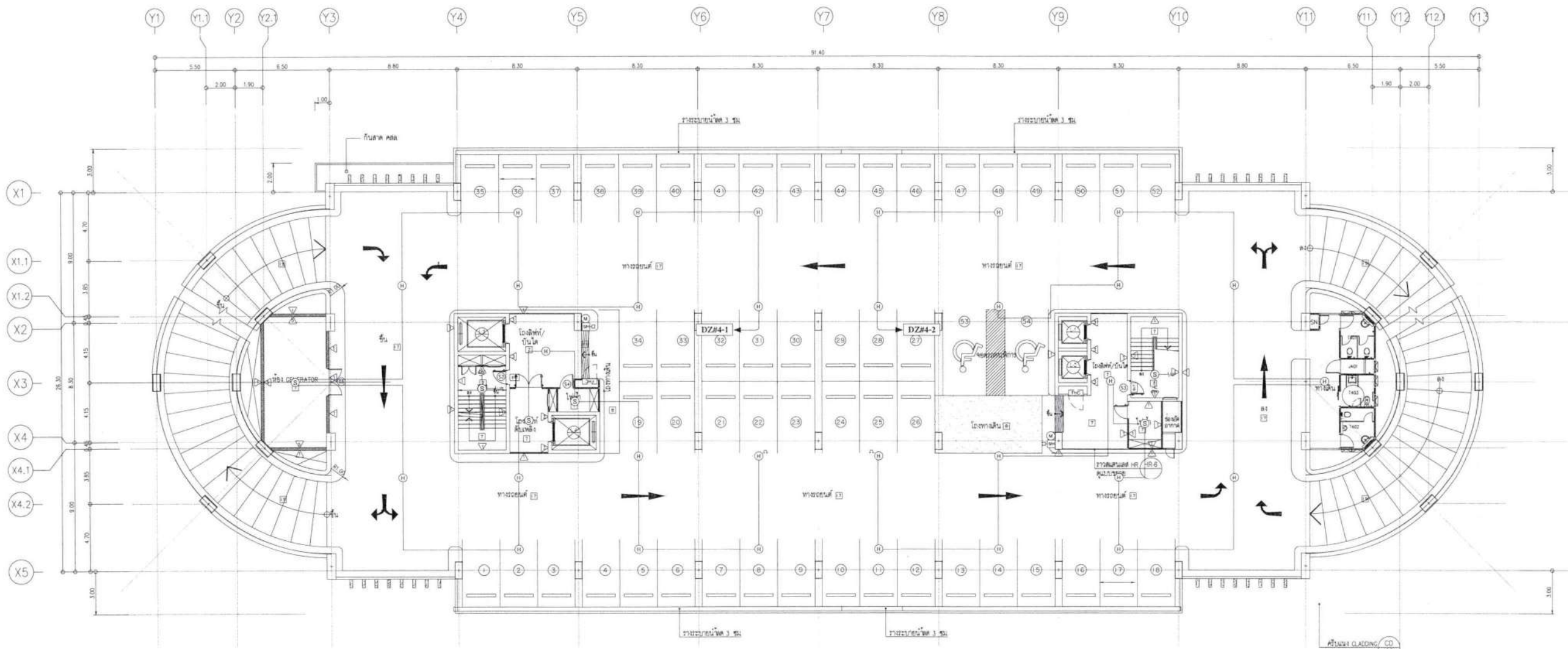

อาคารสนับสนุนบริการ  
พร้อมที่จอดรถ สูง 10 ชั้น  
โรงพยาบาลราชบุรี

โรงพยาบาลราชบุรี  
เลขที่ 85 ถนน สมุทรนฤมิตร ตำบลหน้าเมือง  
อำเภอเมือง จังหวัดราชบุรี

**∞ ARCHITECT**  
บริษัท สถาปนิกอันโทนิบ จำกัด  
17 ซอยสนามกีฬา 182 ซอยสนามกีฬา  
11102-9173074 Email: architectan@gmail.com

ผู้จัดทำแบบ	ลายเซ็น
สถาปนิก	
วิศวกรโยธา 1-20-480	10/10/2561
วิศวกรโยธา 2-20-1958	10/10/2561
วิศวกรโยธา	
นายวิชาญ บานสิทธิ์ 20-4080	10/10/2561
วิศวกรโยธา	
นายสุชาติ สิมศิริ 20-1451	10/10/2561
วิศวกรโยธา	
นายสมชาย ธีระพงษ์ 20-1473	10/10/2561
วิศวกรโยธา	
นายสุวิทย์ ธีระพงษ์ 20-184	10/10/2561
วิศวกรโยธา	
นายสมชาย ธีระพงษ์ 20-1473	10/10/2561
วิศวกรโยธา	

เปลี่ยนระบบแสงเหตุเพลิงไหม้ชั้น 4  
มาตรฐาน 1 : 150

คณะกรรมการ  
(ลงชื่อ) Sum ประธานกรรมการ  
(ลงชื่อ) W กรรมการ  
(ลงชื่อ) W กรรมการ  
(ลงชื่อ) W กรรมการ  
(ลงชื่อ) W กรรมการ

แบบแปลน	
แปลนระบบแสงเหตุเพลิงไหม้ชั้น 4	
วันที่ 2561	แผ่นที่ EE-02
รายละเอียด 66-1	จำนวน 283

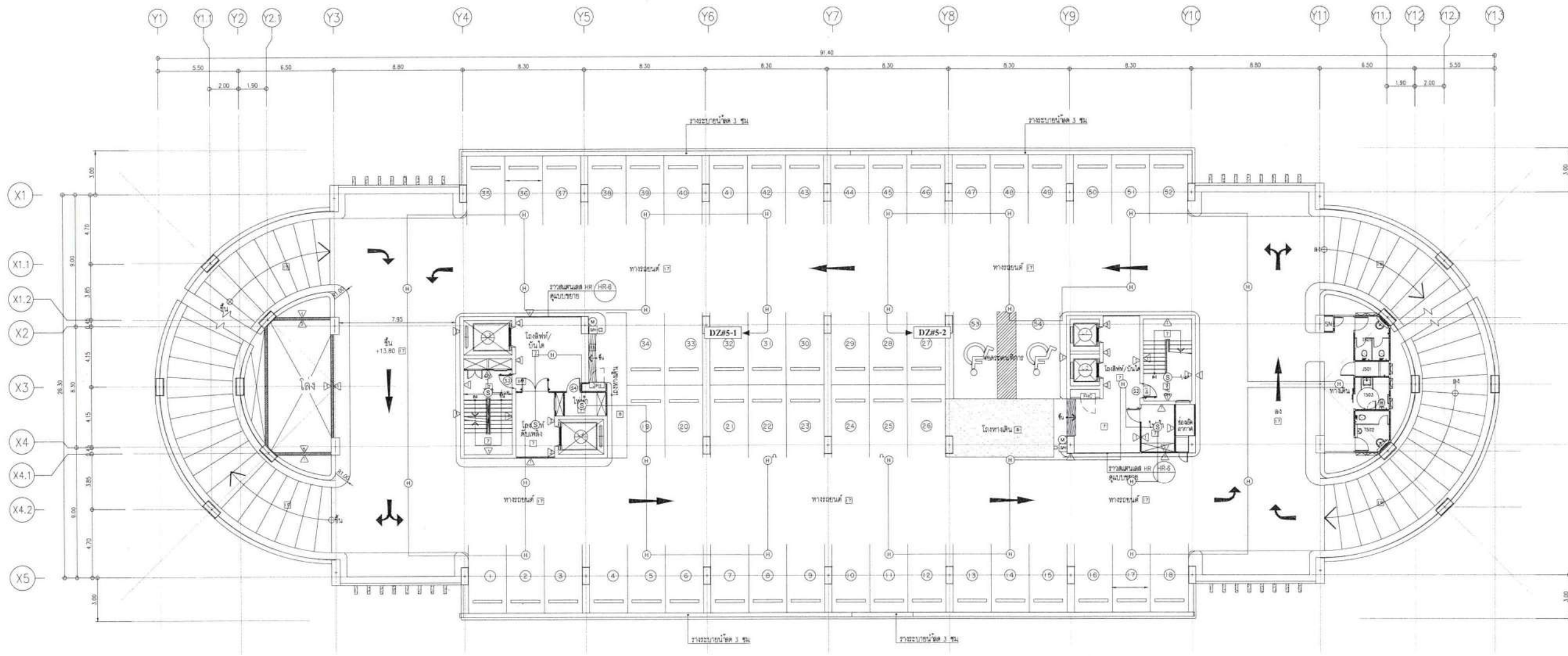

อาคารสนับสนุนบริการ  
พร้อมที่จอดรถ สูง 10 ชั้น  
โรงพยาบาลราชบุรี

โรงพยาบาลราชบุรี  
เลขที่ 85 ถนน สมบูรณ์ ตำบลหน้าเมือง  
อำเภอเมือง จังหวัดราชบุรี

**90**  
ARCHITECT  
บริษัท สถาปนิกเก้าสิบ จำกัด  
17 ซอยเทศบาล 160 ถนนสาย 1 กรุงเทพฯ  
โทร: 02-9172074 Email: architechnine90@gmail.com

ผู้ควบคุม	ช่างเขียน
สถาปนิก	
เกียรติศักดิ์ ชัยนุกาญจน์ 3-20-480	AmNo
ธนากร วัฒนสุข 3-20-1958	SBP
วิศวกรโยธา	
นพวิทย์ บรมสิทธิ์ 20-4588	SBP
วิศวกรไฟฟ้า	
นพวิทย์ สิมศิริ 20-3451	SBP
วิศวกรเครื่องกล	
นพวิทย์ สิมศิริ 20-1473	
วิศวกรสุขาภิบาล	
ศิธร เขียวมาก 22-124	SBP
สถาปนิก	
วิวัฒน์ ชัยนุกาญจน์ 3-20-1957	SBP
ช่างเขียน	
ณัฐ ภูงาษา	SBP

แปลนระบบแสงเหตุเพลิงไหม้ชั้น 5  
มาตราส่วน 1 : 150

คณะกรรมการ  
(ลงชื่อ) สมาน วัฒนสุข ประธานกรรมการ  
(ลงชื่อ) ณัฐ ภูงาษา กรรมการ  
(ลงชื่อ) ณัฐ ภูงาษา กรรมการ  
(ลงชื่อ) ณัฐ ภูงาษา กรรมการ  
(ลงชื่อ) ณัฐ ภูงาษา กรรมการ

แบบระบบจัดท่วงไฟไหม้ชั้น 5	
วันที่	วันที่
27/06	27/06
หมายเลขแบบ	EE-03
รพ 66-1	จำนวนแผ่น 283
แบบแปลนนี้จัดทำขึ้นโดยสถาปนิกเก้าสิบ จำกัด โดยได้รับอนุญาตจากคณะกรรมการอาคารฯ ที่เกี่ยวข้อง ห้ามดัดแปลงแก้ไขโดยไม่ได้รับอนุญาตจากสถาปนิกเก้าสิบ จำกัด ลิขสิทธิ์ © 2016 สถาปนิกเก้าสิบ จำกัด	





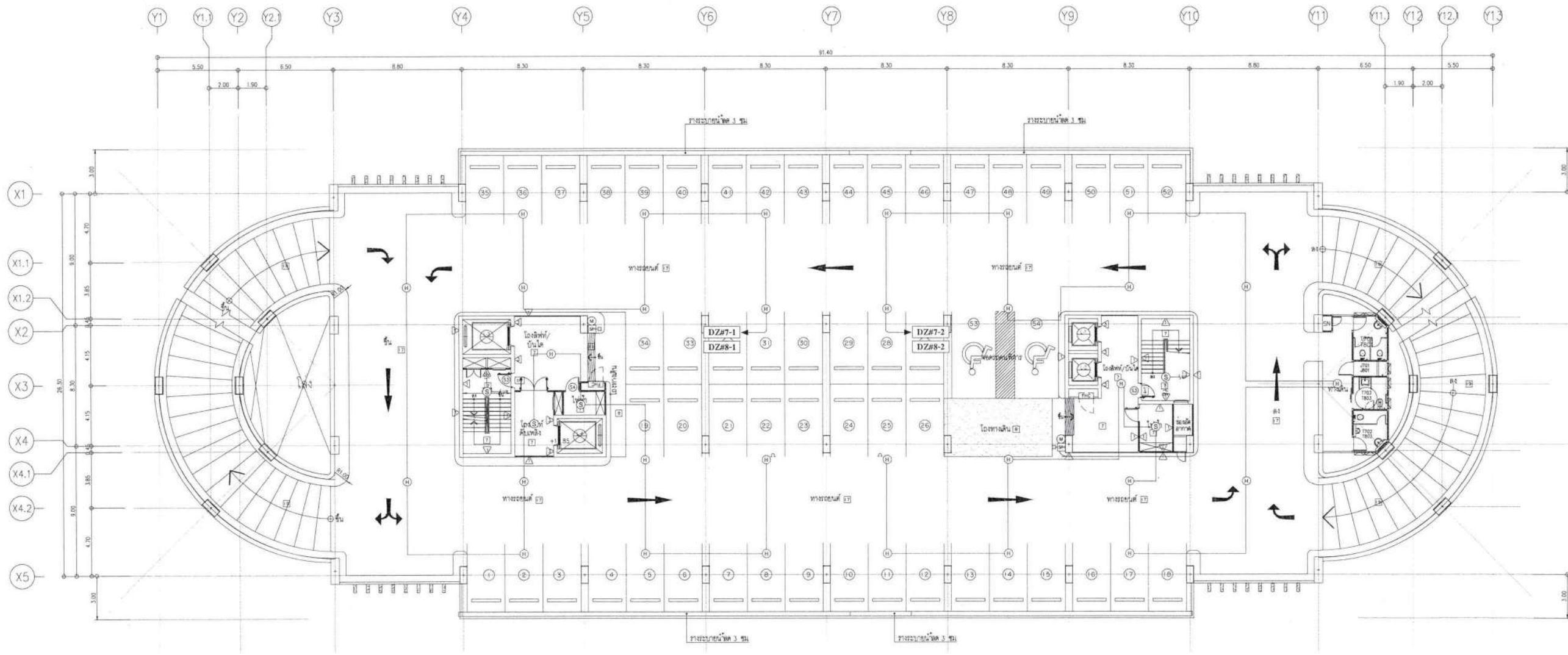

อาคารสนับสนุนบริการ  
พร้อมที่จอดรถ สูง 10 ชั้น  
โรงพยาบาลราชบุรี

โรงพยาบาลราชบุรี  
เลขที่ 85 ถนน สมุทรคูน้ำ ตำบลบ้านน้อย  
อำเภอเมือง จังหวัดราชบุรี



ผู้ควบคุม	นายชรัตน์
สถาปนิก	
เกียรติบัตร วิชาชีพชั้นที่ 1-20-480	นายชรัตน์
สัญญาที่ 01/2558	นายชรัตน์
โครงการ	
ชนิดงาน	อาคาร
โครงการ	
ขนาดพื้นที่	2,143
โครงการ	
ขนาดพื้นที่	2,143
โครงการ	
ขนาดพื้นที่	2,143
โครงการ	
ขนาดพื้นที่	2,143
โครงการ	
ขนาดพื้นที่	2,143

แปลนระบบแสงเหตุเพลิงไหม้ชั้น 7,8  
มาตราส่วน 1 : 150

คณะกรรมการ  
(ลงชื่อ) \_\_\_\_\_ ประธานกรรมการ  
(ลงชื่อ) \_\_\_\_\_ กรรมการ  
(ลงชื่อ) \_\_\_\_\_ กรรมการ  
(ลงชื่อ) \_\_\_\_\_ กรรมการ  
(ลงชื่อ) \_\_\_\_\_ กรรมการ

วันที่	2566	แผ่นที่	EE-05
รูป 66-1	จำนวน	จำนวน	283



