

โครงการ
อาคารสนับสนุนบริการ
พร้อมที่จอดรถ สูง 10 ชั้น
โรงพยาบาลราชบุรี

จำนวนอาคาร
โรงพยาบาลราชบุรี
เลขที่ 85 ถนน สมบูรณ์วงศ์ ตำบลหน้าเมือง
อำเภอเมือง จังหวัดราชบุรี

90
ARCHITECT
บริษัท สถาปนิกเก้าสิบ จำกัด
17 ซอยนิคม 180 ถนนนิคม 180
โทร: 02-9173074 Email: architect90@gmail.com

ผู้ควบคุม	ช่างเขียน
สถาปนิก	
วิศวกรโยธา ราชบุรี 3-28-480	Amno
วิศวกรโยธา ราชบุรี 3-28-21903	Chita
วิศวกรโยธา	
นักวิชา ภูมิสถาปัตย์ 28-4020	aba
วิศวกรโยธา	
นายสุวิทย์ สิมรัมย์ 284-3451	svv
วิศวกรโยธา	
นายสมชาย ธีระภรณ์ 28-1473	
วิศวกรโยธา	
นายสุวิทย์ สิมรัมย์ 284-3451	
วิศวกรโยธา	
นายสุวิทย์ สิมรัมย์ 284-3451	
วิศวกรโยธา	
นายสุวิทย์ สิมรัมย์ 284-3451	
วิศวกรโยธา	

แบบแปลน
แปลนระบบแสงเหตุเพลิงไหม้ชั้น 10

วันที่	วันที่
2566	EE-87
จำนวนแผ่น	จำนวนแผ่น
5/6 66-1	283

แบบแปลนนี้เป็นทรัพย์สินของสถาปนิกเก้าสิบ จำกัด
หากมีการแก้ไขแบบแปลนนี้โดยไม่ได้รับอนุญาต
จากสถาปนิกเก้าสิบ จำกัด จะถือว่าผิดกฎหมาย
และจะมีความผิดตามกฎหมายว่าด้วยวิชาชีพสถาปัตยกรรม
และวิชาชีพช่างสถาปนิก

แปลนระบบแสงเหตุเพลิงไหม้ชั้น 10
มาตรฐาน 1 : 150

คณะกรรมการ
(ลงชื่อ) Samm In ประธานกรรมการ
(ลงชื่อ) Hee กรรมการ
(ลงชื่อ) Hee กรรมการ
(ลงชื่อ) Hee กรรมการ
(ลงชื่อ) Hee กรรมการ

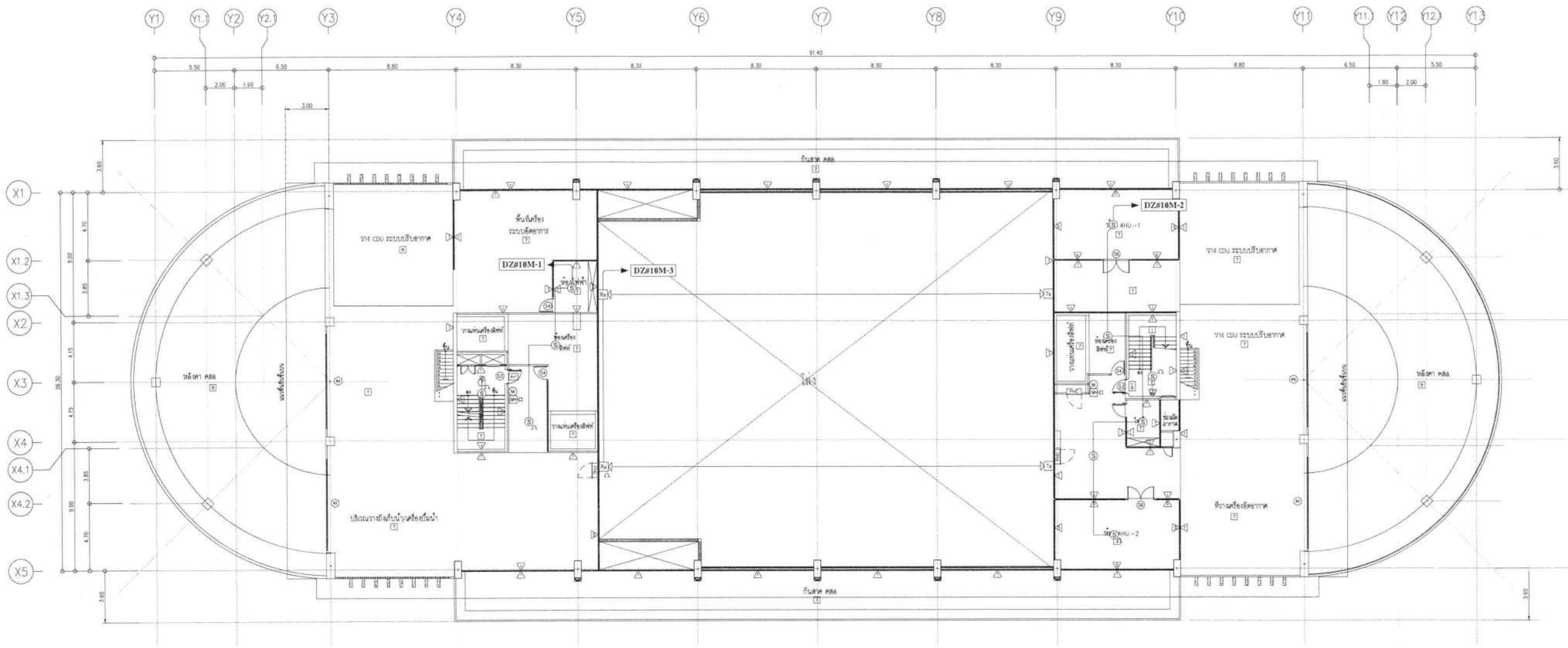

โครงการ
อาคารสนับสนุนบริการ
พร้อมที่จอดรถ สูง 10 ชั้น
โรงพยาบาลราชบุรี

โครงการ
โรงพยาบาลราชบุรี
เลขที่ 85 ถนน สมบูรณ์สุข ตำบลหน้าเมือง
อำเภอเมือง จังหวัดราชบุรี

90 ARCHITECT
บริษัท สถาปนิกเก้าสิบ จำกัด
17 ถนนพหลโยธิน 180 แขวงสามยุค ราชบุรี
โทร: 02-9173074 Email: architect90@gmail.com

ผู้จัดทำแบบ	ลายเซ็น
สถาปนิก	
วิศวกรไฟฟ้า รับผิดชอบ 3-10-100	<i>[Signature]</i>
วิศวกรโยธา รับผิดชอบ 3-10-100	<i>[Signature]</i>
วิศวกรโยธา	
นายวิชาญ บุญสิทธิ์ 02-4080	<i>[Signature]</i>
วิศวกรโยธา	
นายสุวิทย์ สิมพันธ์ 02-3451	<i>[Signature]</i>
วิศวกรโยธา	
นายสมชาย ศิริสมุทรย์ 02-1172	
วิศวกรโยธา	
นายสุวิทย์ สิมพันธ์ 02-3451	<i>[Signature]</i>
วิศวกรโยธา	
นายสุวิทย์ สิมพันธ์ 02-3451	<i>[Signature]</i>
วิศวกรโยธา	

แบบแปลน
แปลนระบบแสงเหตุเพลิงไหม้ชั้น 10M

วันที่	2566	แผ่นที่	EE-08
จำนวนรวม	96	จำนวน	283

แบบแปลนนี้เป็นเอกสารของสถาปนิกเก้าสิบ จำกัด ไม่สามารถ
นำออกจากรายงานโครงการฯ หรือใช้
ทำโครงการอื่นใดโดยไม่ได้รับอนุญาต
จากสถาปนิกเก้าสิบ จำกัด

แปลนระบบแสงเหตุเพลิงไหม้ชั้น 10M
มาตราส่วน 1 : 150

คณะกรรมการ
(ลงชื่อ) *[Signature]* ประธานกรรมการ
(ลงชื่อ) *[Signature]* กรรมการ
(ลงชื่อ) *[Signature]* กรรมการ
(ลงชื่อ) *[Signature]* กรรมการ
(ลงชื่อ) *[Signature]* กรรมการ

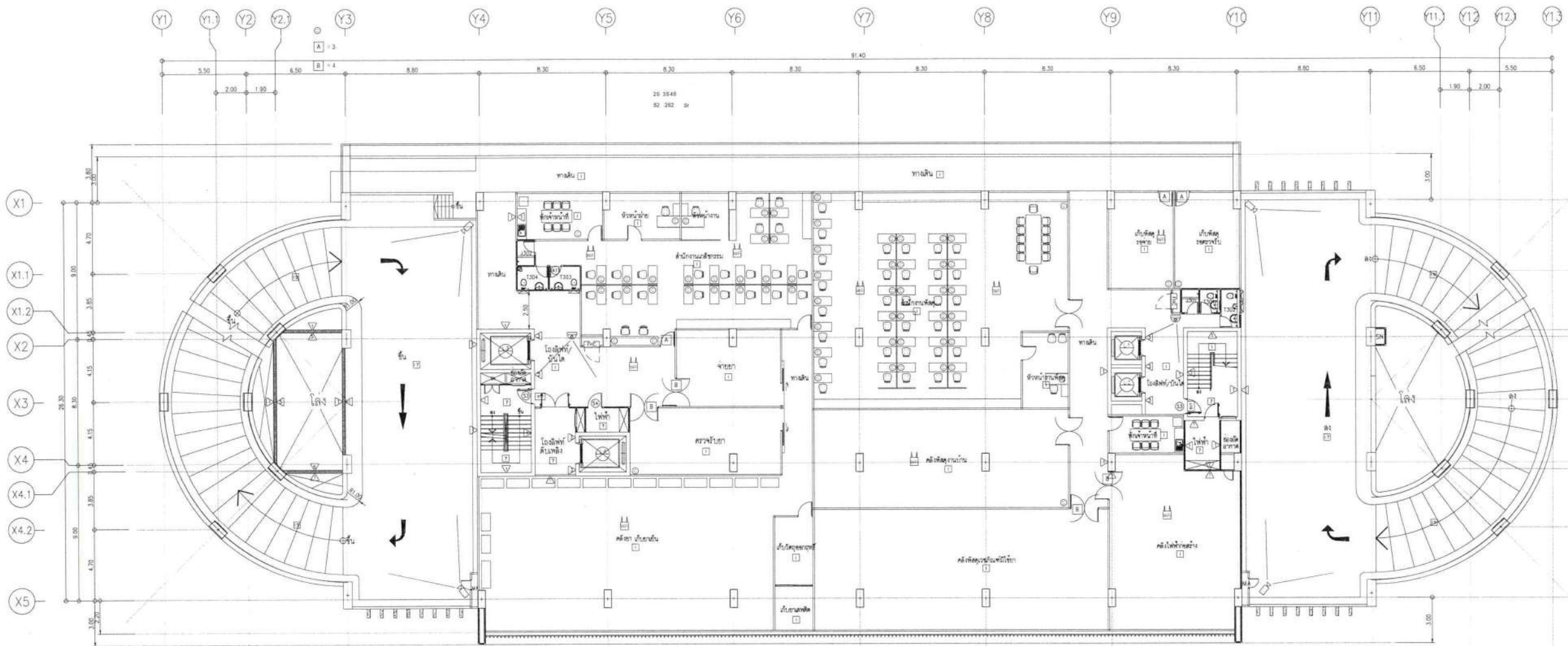

อาคารสนับสนุนบริการ
พร้อมที่จอดรถ สูง 10 ชั้น
โรงพยาบาลราชบุรี

โรงพยาบาลราชบุรี
เลขที่ 85 ถนน สมองาม ตำบลหน้าเมือง
อำเภอเมือง จังหวัดราชบุรี

90
ARCHITECT
บริษัท สถาปนิก 90 จำกัด
17 ซอยสนามหลวง 180 ถนนสนามหลวง กรุงเทพฯ
Tel: 02-9173074 Email: architect90@gmail.com

ผู้จัดทำแบบ	ตำแหน่ง
สถาปนิก	
เชิดศักดิ์ ชื่นชูชาติ 2-28-480	Amno
ธนากร วัฒนสุข 2-28-1255	Chana
วิภากร วัฒนสุข	
นพรัตน์ บรมสิทธิ์ 28-4000	Chana
วิภากร วัฒนสุข	
นงนุช สิมศิริ 28-1345	Chana
วิภากร วัฒนสุข	
นพชัช วัฒนสุข 28-1473	
วิภากร วัฒนสุข	
จิตร วัฒนสุข 28-188	
สถาปนิก	
เชิดศักดิ์ ชื่นชูชาติ 2-28-1255	Chana
นพชัช วัฒนสุข 28-1473	Chana

แบบแปลน	
แบบแปลนระบบ NETWORK ชั้น 3	
วันที่	วันที่
2568	EE-72
หน้ากระดาษ	จำนวนหน้า
96 66-1	283
แบบแปลนนี้เป็นเอกสารของบริษัทสถาปนิก 90 จำกัด หากมีการแก้ไขหรือเปลี่ยนแปลง โดยไม่แจ้งก่อนใช้จะเป็นความผิดของ สถาปนิก 90 จำกัด	

แบบแปลนระบบ CCTV, COMPUTER, IP PHONE and ACCESS CONTROL ชั้น 3
มาตรฐาน
1 : 150

คณะกรรมการ
(ลงชื่อ) สมชาย วัฒนสุข ประธานกรรมการ
(ลงชื่อ) นพชัช วัฒนสุข กรรมการ
(ลงชื่อ) เชิดศักดิ์ ชื่นชูชาติ กรรมการ
(ลงชื่อ) นพชัช วัฒนสุข กรรมการ
(ลงชื่อ) จิตร วัฒนสุข กรรมการ

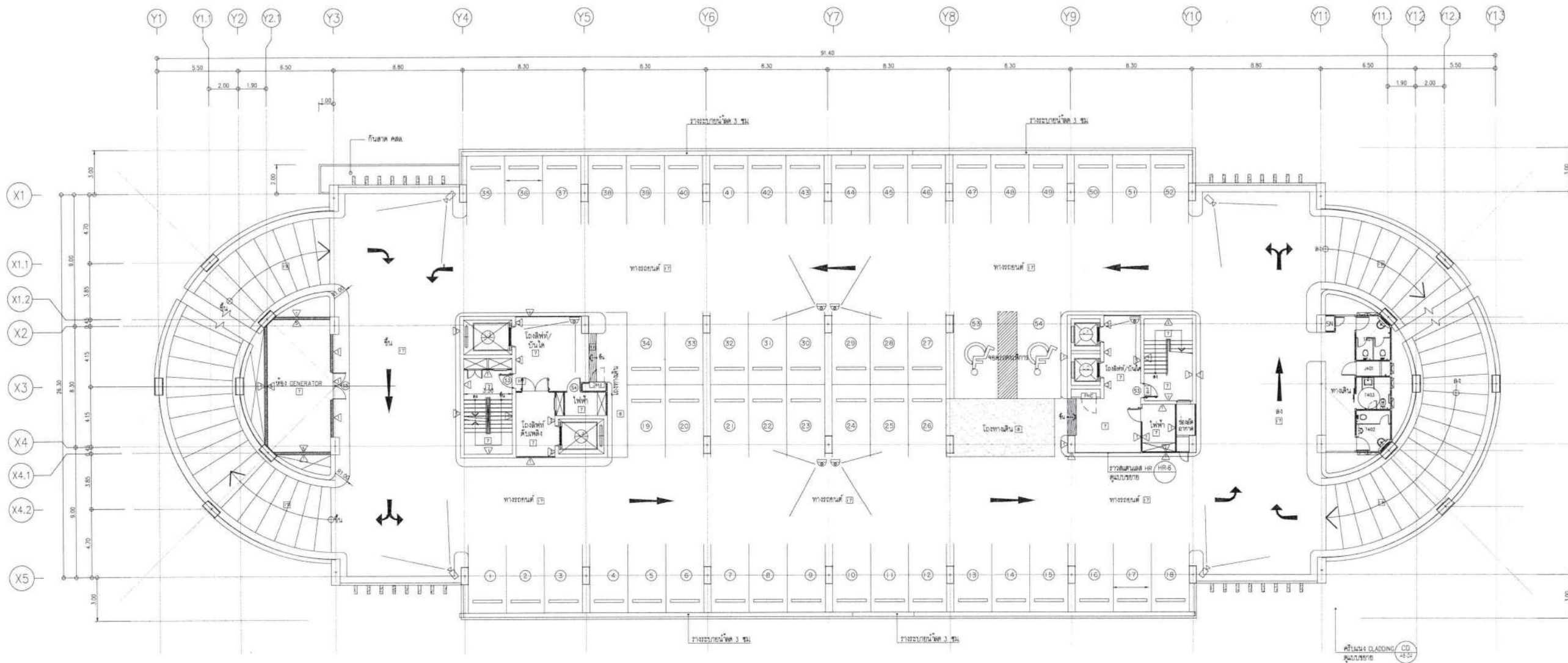

อาคารสนับสนุนบริการ
พร้อมที่จอดรถ สูง 10 ชั้น
โรงพยาบาลราชบุรี

โรงพยาบาลราชบุรี
เลขที่ 85 ถนน สมบูรณ์วงศ์ ตำบลหน้าเมือง
อำเภอเมือง จังหวัดราชบุรี

90 ARCHITECT
บริษัท สถาปนิกภายใน จำกัด
17 ซอยสนามหลวง 160 แขวงสนามหลวง เขตสนามหลวง กรุงเทพมหานคร 10220
โทร 02-9173074 Email: archtechnet@gmail.com

ผู้จัดทำแบบ	ลายเซ็น
สถาปนิก	
วิศวกร ควบคุมอาคาร 1-25480	<i>[Signature]</i>
วิศวกร ควบคุมอาคาร 2-2521959	<i>[Signature]</i>
วิศวกรโยธา	
นายวิชาญ บานสิทธิ์ 254080	<i>[Signature]</i>
วิศวกรไฟฟ้า	
นายสุเมธ สิมะรังษ 254143	<i>[Signature]</i>
วิศวกรเครื่องกล	
นายสุชาติ วัฒนสุคนธ์ 251472	
วิศวกรสิ่งแวดล้อม	
ศิษฎ์ เขียวมาศ 25184	<i>[Signature]</i>
ช่างเขียน	
เวียงชัย วัฒนสุคนธ์ 2-2511337	<i>[Signature]</i>
ช่างเขียน	
ช่างเขียน	<i>[Signature]</i>

แบบแปลนระบบ CCTV, COMPUTER, IP PHONE and ACCESS CONTROL ชั้น 4
มาตรฐาน 1 : 150

คณะกรรมการ
(ลงชื่อ) *[Signature]* ประธานกรรมการ
(ลงชื่อ) *[Signature]* กรรมการ
(ลงชื่อ) *[Signature]* กรรมการ
(ลงชื่อ) *[Signature]* กรรมการ
(ลงชื่อ) *[Signature]* กรรมการ

แบบแปลนระบบ NETWORK ชั้น 4

วันที่	2566	แผ่นที่	01-73
วันที่รับแบบ		จำนวนแผ่น	283
ฉบับ	66-1	จำนวนแผ่น	283

แบบแปลนระบบนี้เป็นเอกสารของบริษัทฯ มีลิขสิทธิ์และสงวนลิขสิทธิ์ไว้
หากมีการนำแบบแปลนไปใช้โดยไม่ได้รับอนุญาตจากบริษัทฯ บริษัทฯ ขอสงวนสิทธิ์ใน
ความเสียหายที่เกิดขึ้นจากการนำแบบแปลนไปใช้โดยไม่ได้รับอนุญาต

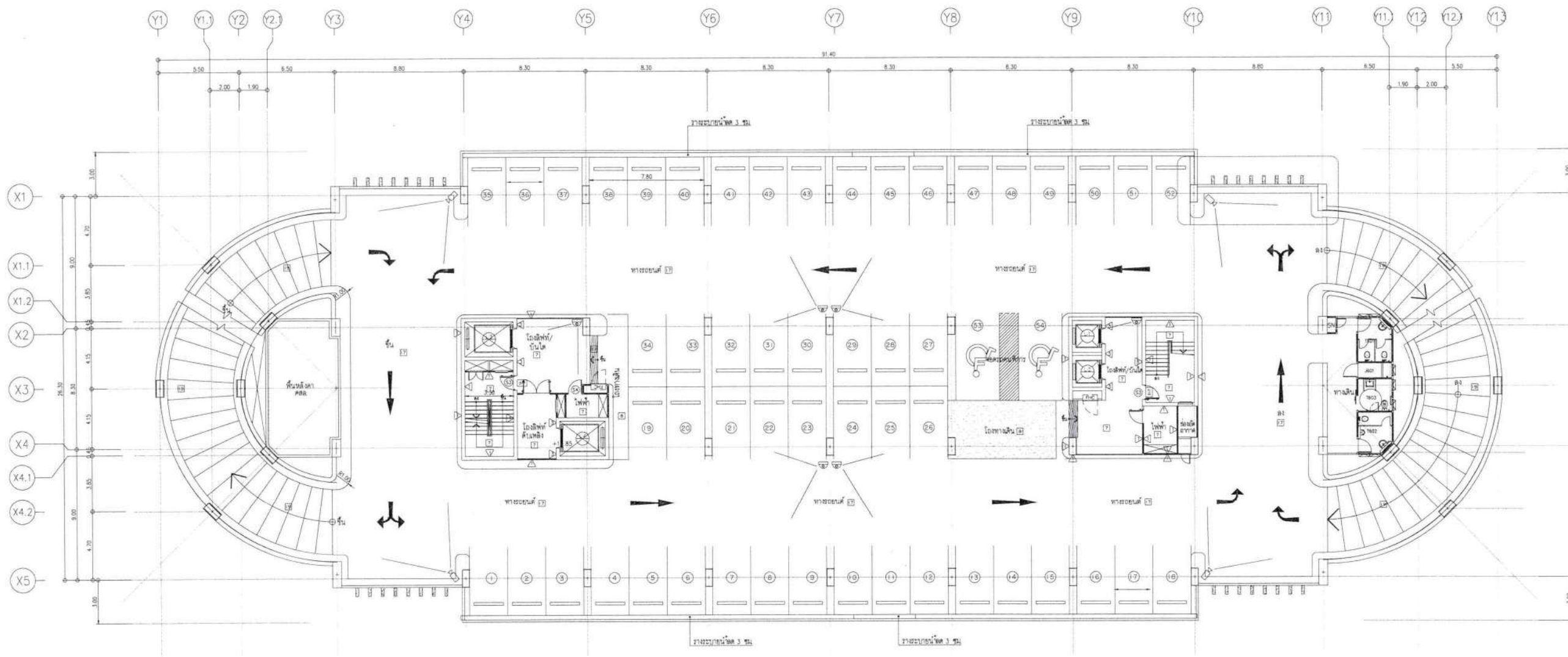

อาคารสนับสนุนบริการ
พร้อมที่จอดรถ สูง 10 ชั้น
โรงพยาบาลราชบุรี

โรงพยาบาลราชบุรี
เลขที่ 85 ถนน ลอกรวมไกล ตำบลหน้าเมือง
อำเภอเมือง จังหวัดราชบุรี

90
ARCHITECT
บริษัท สถาปนิกเก้าสิบ จำกัด
17 ถนนสนามกีฬา 160-161 อำเภอเมือง ราชบุรี
โทร 02-8173074 Email-architect90@gmail.com

ผู้จัดทำแบบ	นายชนันท์
สถาปนิก	
เขียนแปลน ควบคุมแปลน 1-101400	Jan No
เขียนแปลน ควบคุมแปลน 2-101400	Jan No
วิศวกรโยธา	
นายณัฐ บานสิทธิ์ ๓๑ 4080	Jan No
วิศวกรไฟฟ้า	
นายสุวิทย์ สวัสดิ์ทอง ๓๑๓ 3451	Jan No
วิศวกรเครื่องกล	
นายสมชาย ธีระบุญรัตน์ ๓๑ 1473	Jan No
วิศวกรสิ่งแวดล้อม	
นายสุวิทย์ สวัสดิ์ทอง ๓๑ 1473	Jan No
ช่างเขียนแบบ	
นายสุวิทย์ สวัสดิ์ทอง ๓๑ 1473	Jan No
ช่างเขียนแบบ	
นายสุวิทย์ สวัสดิ์ทอง ๓๑ 1473	Jan No

แบบแปลนระบบ CCTV, COMPUTER, IP PHONE and ACCESS CONTROL ชั้น 6
มาตราส่วน 1 : 150

คณะกรรมการ
(ลงชื่อ) สมชาย ธีระบุญรัตน์ ประธานกรรมการ
(ลงชื่อ) Jan No กรรมการ
(ลงชื่อ) Jan No กรรมการ
(ลงชื่อ) Jan No กรรมการ
(ลงชื่อ) Jan No กรรมการ

แบบแปลน	
แบบแปลนระบบ NETWORK ชั้น 6	
วันที่	วันที่
2556	EE-75
รูป 66-1	จำนวน
	283

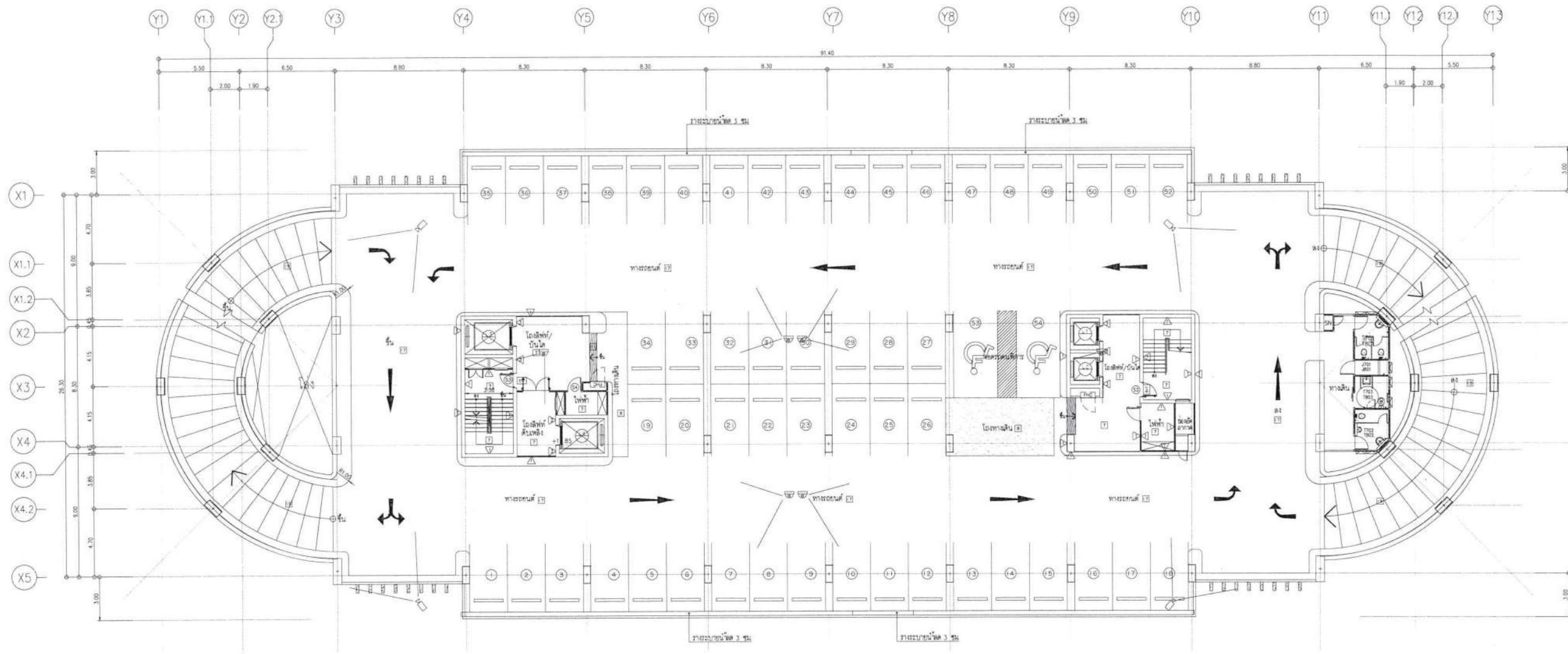

อาคารสนับสนุนบริการ
พร้อมที่จอดรถ สูง 10 ชั้น
โรงพยาบาลราชบุรี

โรงพยาบาลราชบุรี
เลขที่ 85 ถนน สมปรารถน ตำบลหน้าเมือง
จังหวัดราชบุรี



ชื่อตำแหน่ง	ชื่อคน
สถาปนิก	
เกียรตินิยม วิชาวิศวกรรม ๖-๑๓-๕๐	1 คน
วิชาสามัญ วิชาช่าง ๒-๑๓-๖๐๐	1 คน
วิชาสามัญ วิชาช่าง ๒-๑๓-๖๐๐	1 คน
วิชาสามัญ วิชาช่าง ๒-๑๓-๖๐๐	1 คน
วิชาสามัญ วิชาช่าง ๒-๑๓-๖๐๐	1 คน
วิชาสามัญ วิชาช่าง ๒-๑๓-๖๐๐	1 คน
วิชาสามัญ วิชาช่าง ๒-๑๓-๖๐๐	1 คน
วิชาสามัญ วิชาช่าง ๒-๑๓-๖๐๐	1 คน
วิชาสามัญ วิชาช่าง ๒-๑๓-๖๐๐	1 คน
วิชาสามัญ วิชาช่าง ๒-๑๓-๖๐๐	1 คน
วิชาสามัญ วิชาช่าง ๒-๑๓-๖๐๐	1 คน

แบบแปลนระบบ CCTV, COMPUTER, IP PHONE and ACCESS CONTROL ชั้น 7,8
มาตราส่วน 1 : 150

คณะกรรมการ
(ลงชื่อ) สมชาย ใจดี ประธานกรรมการ
(ลงชื่อ) วิภาดา ใจดี กรรมการ
(ลงชื่อ) วิภาดา ใจดี กรรมการ
(ลงชื่อ) วิภาดา ใจดี กรรมการ
(ลงชื่อ) วิภาดา ใจดี กรรมการ

แบบแปลนระบบ NETWORK ชั้น 7,8	
วันที่	วันที่
หน้า	หน้า
๑๖ ๖๖-1	๒๘๓
แบบแปลนระบบ NETWORK ชั้น 7,8	
แบบแปลนระบบ NETWORK ชั้น 7,8	

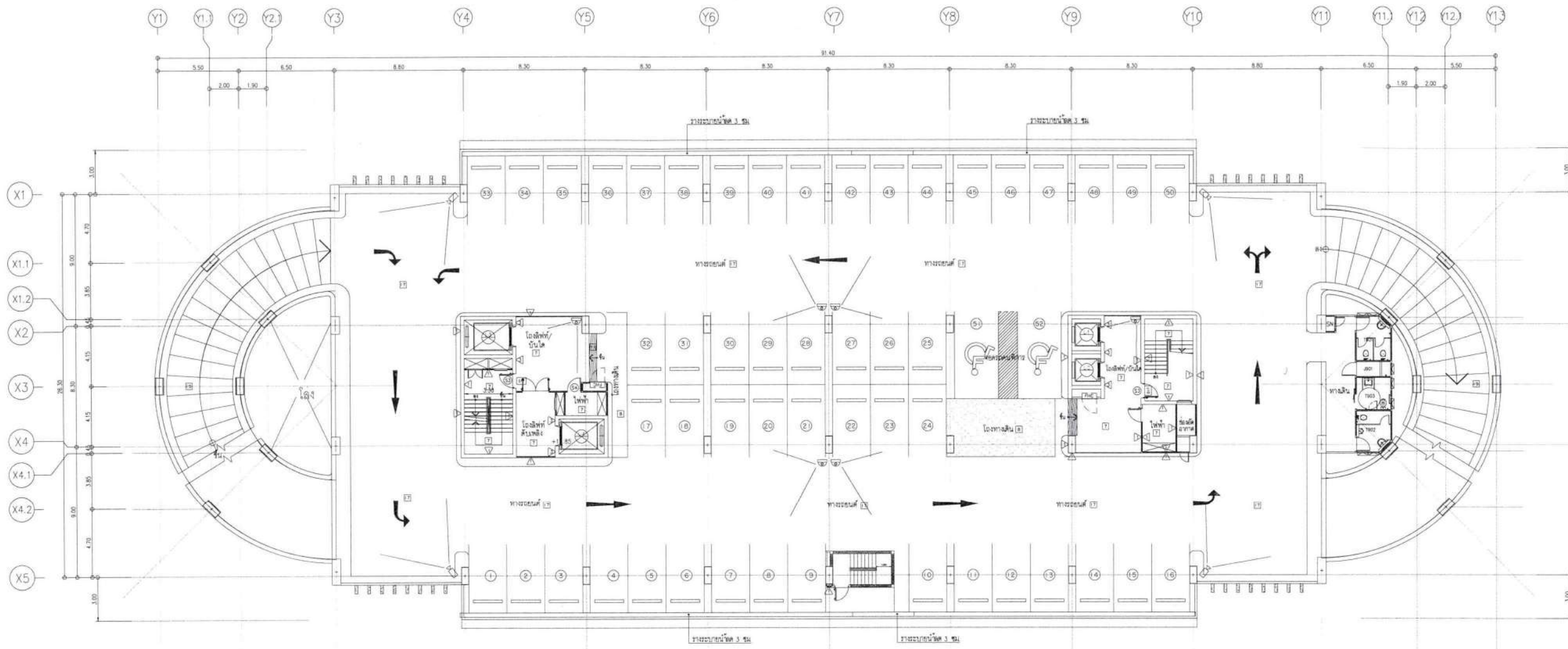

แบบแปลนระบบ CCTV, COMPUTER, IP PHONE and ACCESS CONTROL ชั้น 9
 มาตรฐาน
 1 : 150

คณะกรรมการ
 (ลงชื่อ) Samm ประธานกรรมการ
 (ลงชื่อ) วอ กรรมการ
 (ลงชื่อ) วอ กรรมการ
 (ลงชื่อ) วอ กรรมการ
 (ลงชื่อ) วอ กรรมการ

โครงการ
**อาคารสนับสนุนบริการ
 ท้องที่จัดกรต สูง 10 ชั้น
 โรงพยาบาลราชบุรี**

เจ้าของโครงการ
โรงพยาบาลราชบุรี
 เลขที่ 85 ถนน สมบูรณ์วงศ์ ตำบลน้ำเอื้อง
 อำเภอเมือง จ.ราชบุรีราชบุรี

90 ARCHITECT
 บริษัท สถาปนิกทิวลิป จำกัด
 17 ซอยสนามหลวง 150 แขวงสนามหลวง เขตสนามหลวง กรุงเทพมหานคร
 โทร. 02-9173074 Email-architecturality@gmail.com

ผู้ควบคุม	ลายเซ็น
สถาปนิก	
นายอภิสิทธิ์ วัฒนวิเศษชาติ 2-25480	<i>[Signature]</i>
นายวิชาญ วัฒนวิเศษชาติ 2-25480	<i>[Signature]</i>
วิศวกรโยธา	
นายวิชาญ วัฒนวิเศษชาติ 2-25480	<i>[Signature]</i>
วิศวกรไฟฟ้า	
นายวิชาญ วัฒนวิเศษชาติ 2-25480	<i>[Signature]</i>
วิศวกรเครื่องกล	
นายวิชาญ วัฒนวิเศษชาติ 2-25480	<i>[Signature]</i>
วิศวกรสิ่งแวดล้อม	
นายวิชาญ วัฒนวิเศษชาติ 2-25480	<i>[Signature]</i>
ช่างเขียนแบบ	
นายวิชาญ วัฒนวิเศษชาติ 2-25480	<i>[Signature]</i>
ช่างเขียนแบบ	
นายวิชาญ วัฒนวิเศษชาติ 2-25480	<i>[Signature]</i>

แบบแปลน
 แผนภูมิระบบ NETWORK ชั้น 9

วันที่	2558	แผ่นที่	EE-77
โครงการ	9/66-1	จำนวน	283

แบบแปลนนี้เป็นเอกสารของทางสถาปนิกทิวลิป จำกัด
 กรุณาอย่าเผยแพร่โดยไม่ได้รับอนุญาต
 หากมีการเผยแพร่โดยไม่ได้รับอนุญาต
 ทางสถาปนิกทิวลิป จำกัด ขอสงวนสิทธิ์ใน
 ความเสียหายที่จะเกิดขึ้น

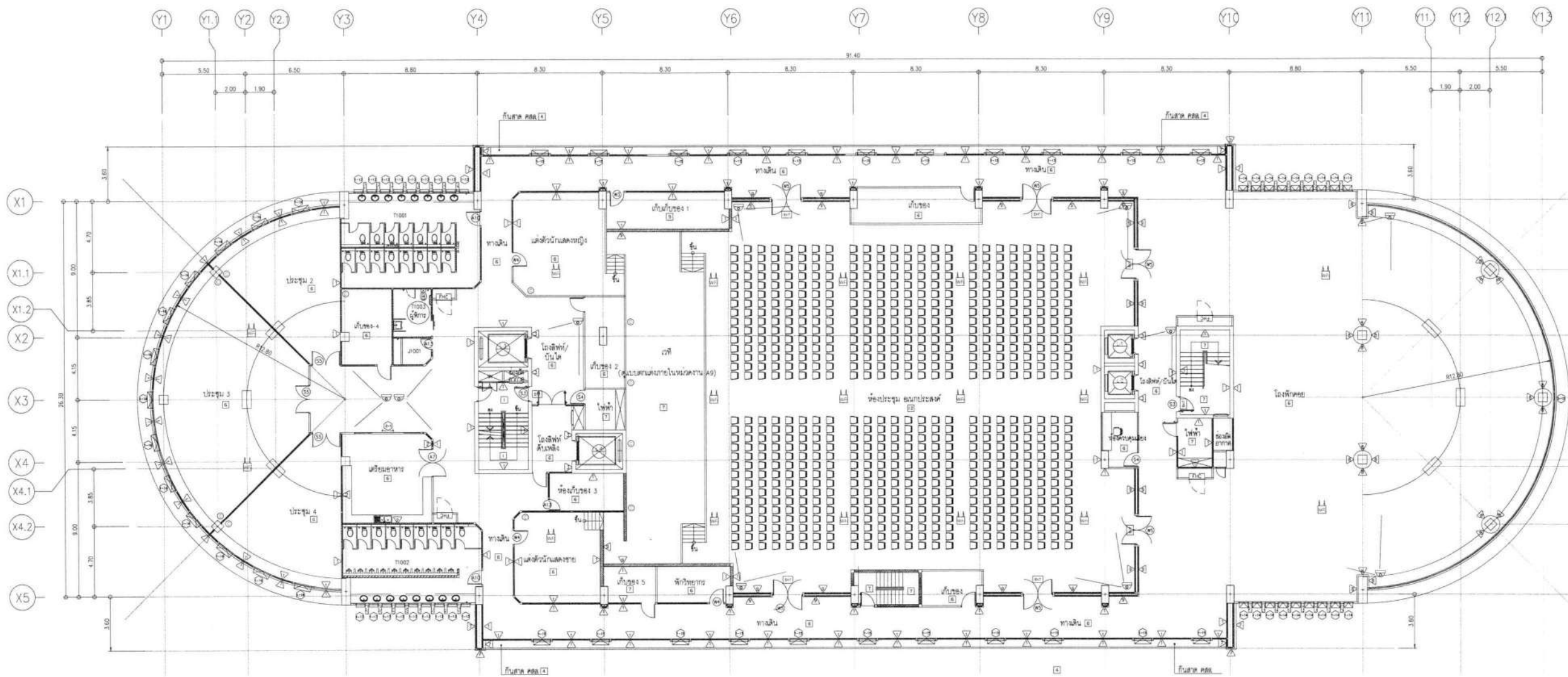

โครงการ
อาคารสนับสนุนบริการ
พร้อมที่จอดรถ สูง 10 ชั้น
โรงพยาบาลราชบุรี

โครงการ
โรงพยาบาลราชบุรี
เลขที่ 85 ถนน สมบูรณ์กุล ตำบลหน้าเมือง
อำเภอเมือง จังหวัดราชบุรี



ผู้จัดทำแบบ	ตรวจสอบ
สถาปนิก	
เขียนโดย: วิชาญพงศ์ 3-82-480	10/10/2560
รับงาน: วิชาญ 3-82-480	10/10/2560
วิศวกรโยธา	
นายวิชาญ บรมศิริ 3-82-480	10/10/2560
วิศวกรไฟฟ้า	
นายวิชาญ บรมศิริ 3-82-480	10/10/2560
วิศวกรเครื่องกล	
นายวิชาญ บรมศิริ 3-82-480	10/10/2560
วิศวกรสิ่งแวดล้อม	
นายวิชาญ บรมศิริ 3-82-480	10/10/2560
อื่นๆ	
นายวิชาญ บรมศิริ 3-82-480	10/10/2560
อื่นๆ	
นายวิชาญ บรมศิริ 3-82-480	10/10/2560

แบบแปลนระบบ CCTV, COMPUTER, IP PHONE and ACCESS CONTROL ชั้น 10
มาตราส่วน 1 : 150

คณะกรรมการ
(ลงชื่อ) Summ In ประธานกรรมการ
(ลงชื่อ) วช กรรมการ
(ลงชื่อ) วช กรรมการ
(ลงชื่อ) วช กรรมการ
(ลงชื่อ) วช กรรมการ

แบบแปลน	
แบบแปลนระบบ NETWORK ชั้น 10	
วันที่	วันที่
...	2560
จำนวนแผ่น	EE-78
ฉบับ 66-1	จำนวนแผ่น
	283

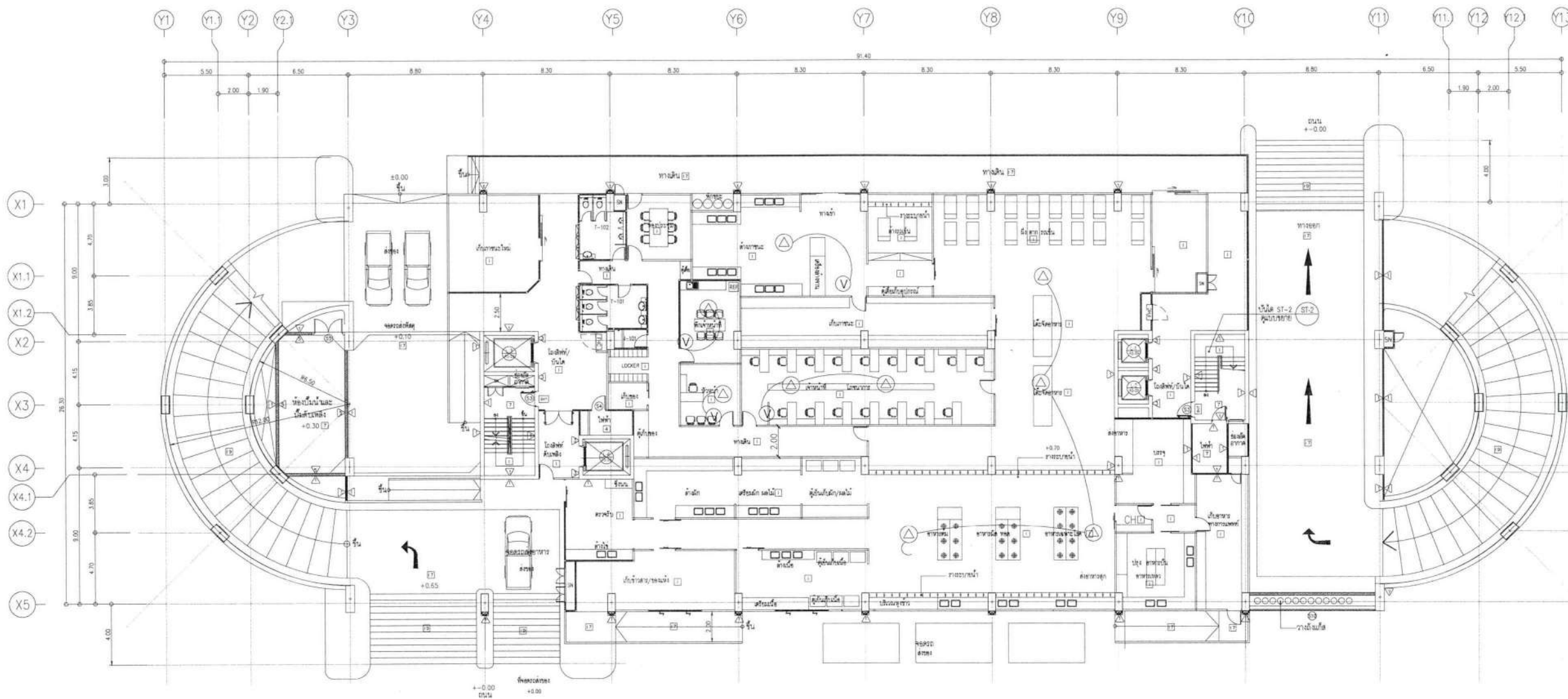

อาคารสนับสนุนบริการ
พร้อมที่จอดรถ สูง 10 ชั้น
โรงพยาบาลราชบุรี

โรงพยาบาลราชบุรี
เลขที่ 85 ถนน สมบูรณ์สุข ตำบลน้ำบ่อ
สามชัยเมือง จังหวัดราชบุรี

90
ARCHITECT
บริษัท สถาปนิก 90 จำกัด
17 ซอยนาคราช 180 ถนนพหลโยธิน กรุงเทพมหานคร 10120-9173074 Email: architect90@gmail.com

ผู้ควบคุม	สาขา
สถาปนิก	
สถาปนิก ๑	สถาปนิก
สถาปนิก ๒	สถาปนิก
สถาปนิก ๓	สถาปนิก
สถาปนิก ๔	สถาปนิก
สถาปนิก ๕	สถาปนิก
สถาปนิก ๖	สถาปนิก
สถาปนิก ๗	สถาปนิก
สถาปนิก ๘	สถาปนิก
สถาปนิก ๙	สถาปนิก
สถาปนิก ๑๐	สถาปนิก
สถาปนิก ๑๑	สถาปนิก
สถาปนิก ๑๒	สถาปนิก
สถาปนิก ๑๓	สถาปนิก
สถาปนิก ๑๔	สถาปนิก
สถาปนิก ๑๕	สถาปนิก
สถาปนิก ๑๖	สถาปนิก
สถาปนิก ๑๗	สถาปนิก
สถาปนิก ๑๘	สถาปนิก
สถาปนิก ๑๙	สถาปนิก
สถาปนิก ๒๐	สถาปนิก

แปลนระบบเลียงประกาศชั้น 1

มาตราส่วน 1 : 150

คณะกรรมการ
(ลงชื่อ) สมชาย ใจดี ประธานกรรมการ
(ลงชื่อ) สมชาย ใจดี กรรมการ
(ลงชื่อ) สมชาย ใจดี กรรมการ
(ลงชื่อ) สมชาย ใจดี กรรมการ
(ลงชื่อ) สมชาย ใจดี กรรมการ

วันที่	2566	แบบที่	EE-80
หน้า	66-1	จำนวน	283

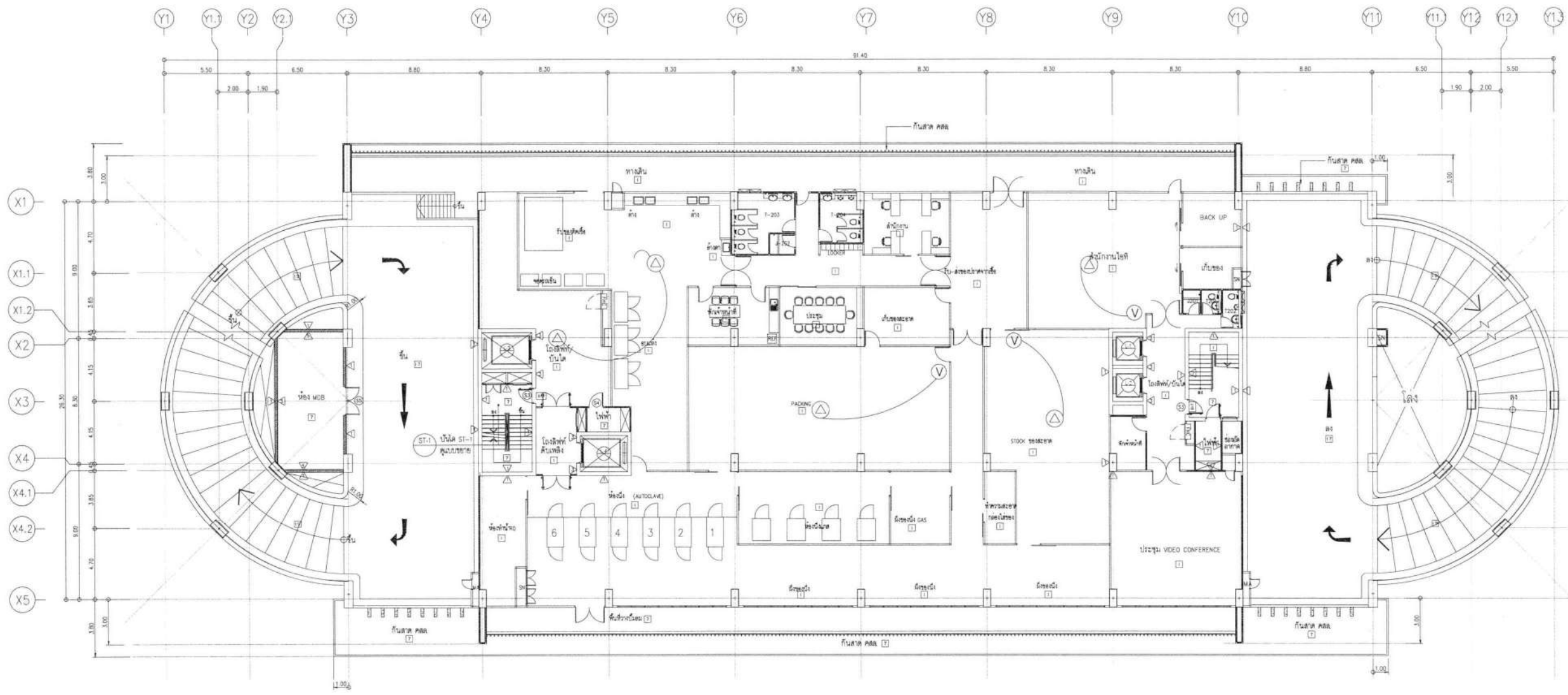

อาคารสนับสนุนบริการ
พร้อมที่จอดรถ สูง 10 ชั้น
โรงพยาบาลราชบุรี

โรงพยาบาลราชบุรี
เลขที่ 85 ถนน สมบูรณ์กุล ตำบลหน้าเมือง
อำเภอเมือง จังหวัดราชบุรี



ผู้จัดทำแบบ	ลายเซ็น
สถาปนิก	
นายอภิสิทธิ์ วัฒนวิเศษกิจ 3-28-480	<i>[Signature]</i>
นายวิชาญ วัฒนวิเศษกิจ 3-28-21335	<i>[Signature]</i>
วิศวกรโยธา	
นายวิวัฒน์ บานสิทธิ์ 28-4880	<i>[Signature]</i>
วิศวกรไฟฟ้า	
นายบุญมี สิทธิพงษ์ 28-13431	<i>[Signature]</i>
วิศวกรเครื่องกล	
นายสมชาย วัฒนวิเศษกิจ 28-1473	<i>[Signature]</i>
วิศวกรสิ่งแวดล้อม	
นายสุวิทย์ เข็มมาลา 28-1384	<i>[Signature]</i>
ช่างเขียน	
นายสุวิทย์ เข็มมาลา 3-28-1337	<i>[Signature]</i>
ช่างเขียน	
นายสุวิทย์ เข็มมาลา 3-28-1337	<i>[Signature]</i>

แปลนระบบเลี้ยงประภาคชั้น 2

มาตราส่วน 1 : 150

คณะกรรมการ
 (ลงชื่อ) *[Signature]* ประธานกรรมการ
 (ลงชื่อ) *[Signature]* กรรมการ
 (ลงชื่อ) *[Signature]* กรรมการ
 (ลงชื่อ) *[Signature]* กรรมการ
 (ลงชื่อ) *[Signature]* กรรมการ

แบบแปลน	
แปลนระบบเลี้ยงประภาคชั้น 2	
วันที่	แผ่นที่
...	...
พิกัดโครงการ	EC-81
รูป 66-1	จำนวนแผ่น
	283
แบบแปลนนี้เป็นเอกสารของสถาปนิกผู้ออกแบบและใช้เพื่อวัตถุประสงค์เฉพาะโครงการเท่านั้น ไม่สามารถนำแบบแปลนไปใช้เพื่อวัตถุประสงค์อื่นโดยไม่ได้รับอนุญาตจากสถาปนิกผู้ออกแบบ	

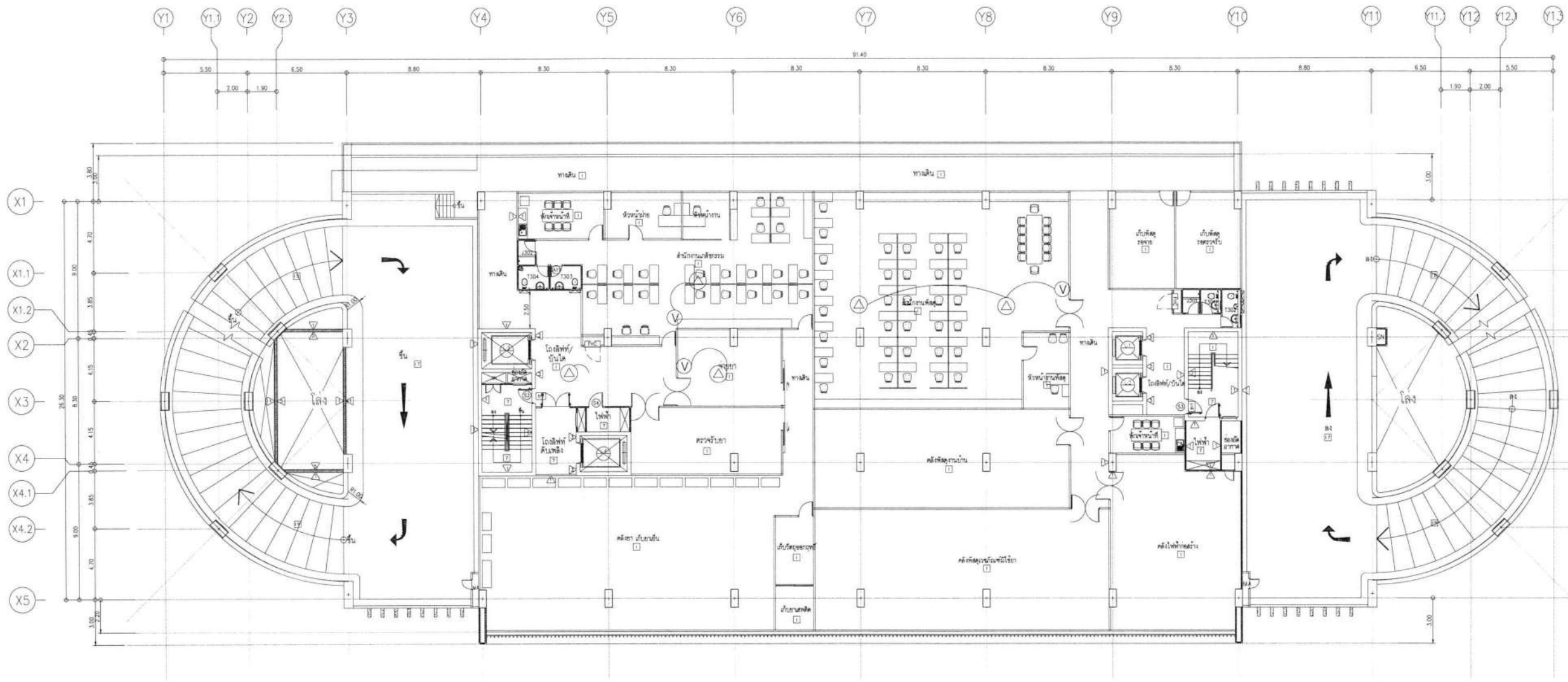

อาคารสนับสนุนบริการ
พร้อมที่จอดรถ สูง 10 ชั้น
โรงพยาบาลราชบุรี

โรงพยาบาลราชบุรี
เลขที่ 85 ถนน สมเด็จพระเจ้าตากสินมหาราช
อำเภอเมือง จังหวัดราชบุรี



ผู้จัดทำแบบ	ตรวจสอบ
สถาปนิก	
เขียนผัง วิชาญ พงษ์ศักดิ์ 1-25-480	Amno
เขียนสี วิชาญ พงษ์ศักดิ์ 2-25-1955	Amno
วิศวกรโยธา	
นายวิชาญ บรมศิริ 25-4080	Amno
วิศวกรไฟฟ้า	
นายวิชาญ บรมศิริ 25-3451	Amno
วิศวกรเครื่องกล	
นายวิชาญ บรมศิริ 25-1973	Amno
วิศวกรสิ่งแวดล้อม	
นายวิชาญ บรมศิริ 25-1884	Amno
นักเขียนแบบ	
นายวิชาญ บรมศิริ 25-1955	Amno
สถาปนิก	
นายวิชาญ บรมศิริ 25-1955	Amno

แปลนระบบเลี้ยงประภาศชั้น 3
มาตราส่วน 1 : 150

คณะกรรมการ
(ลงชื่อ) Summ In ประธานกรรมการ
(ลงชื่อ) Amno กรรมการ
(ลงชื่อ) Amno กรรมการ
(ลงชื่อ) Amno กรรมการ
(ลงชื่อ) Amno กรรมการ

แปลนระบบเลี้ยงประภาศชั้น 3	
วันที่	วันที่
2566	EE-82
หน้า	จำนวนหน้า
96 66-1	283

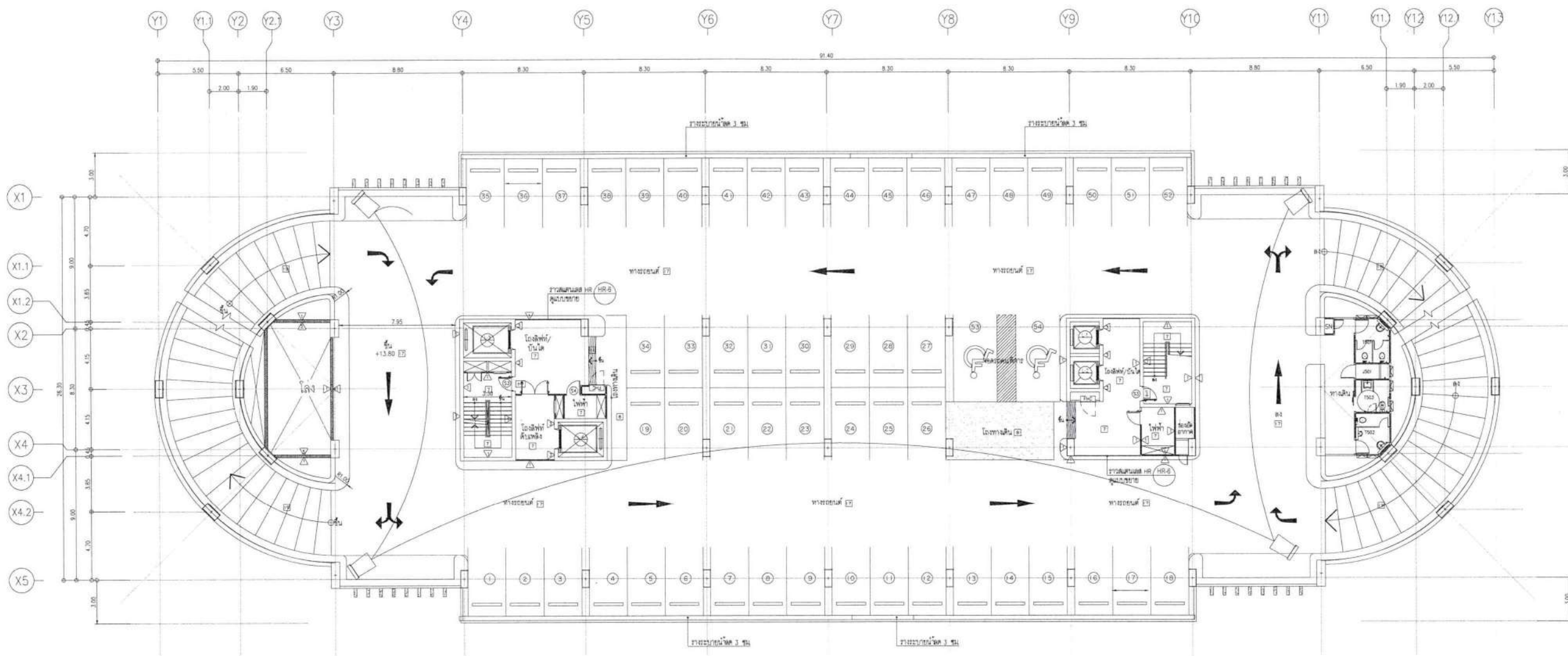

โครงการ
**อาคารสนับสนุนบริการ
 พร้อมที่จอดรถ สูง 10 ชั้น
 โรงพยาบาลราชบุรี**

เจ้าของโครงการ
โรงพยาบาลราชบุรี
 เลขที่ ๘๘ ถนน สมุทรสงคราม ตำบลบ้านใหม่
 อำเภอเมือง จังหวัดราชบุรี

90 ARCHITECT
 บริษัท สถาปนิก (จำกัด)
 17 ซอย นานา 182 ถนนสุขุมวิท กรุงเทพมหานคร
 โทร: 02-8173074 Email: architect90@gmail.com

ผู้จัดทำแบบ	ลายเซ็น
สถาปนิก	
เขียนเส้น ควบคุมแบบ 1-20-480	<i>[Signature]</i>
ตรวจแบบ 2-20-1933	<i>[Signature]</i>
วิศวกรโยธา	
นายวิชาญ ชวนชื่น ๒๖-๔๐๘๐	<i>[Signature]</i>
วิศวกรโยธา	
นายสุวิทย์ สวัสดิ์ ๒๖๖-๓๔๖	<i>[Signature]</i>
วิศวกรโยธา	
นายสมชาย ธีระคุณวัฒน์ ๒๖-๓๔๖	<i>[Signature]</i>
วิศวกรโยธา	
นายสุวิทย์ สวัสดิ์ ๒๖๖-๓๔๖	<i>[Signature]</i>
วิศวกรโยธา	
นายสุวิทย์ สวัสดิ์ ๒๖๖-๓๔๖	<i>[Signature]</i>
วิศวกรโยธา	

แปลนระบบเลี้ยงประภาศชั้น 5

มาตราส่วน 1 : 150

คณะกรรมการ
 (ลงชื่อ) *[Signature]* ประธานกรรมการ
 (ลงชื่อ) *[Signature]* กรรมการ
 (ลงชื่อ) *[Signature]* กรรมการ
 (ลงชื่อ) *[Signature]* กรรมการ
 (ลงชื่อ) *[Signature]* กรรมการ

แบบแปลน

แปลนระบบเลี้ยงประภาศชั้น 5

วันที่	2566	แผ่นที่	๑๑-๒๔
รหัสแบบแปลน	9.11.66-1	จำนวนแผ่น	283

แบบแปลนนี้เป็นเอกสารของบริษัท 90 ARCHITECT จำกัด
 ผู้รับจ้างออกแบบและจัดทำแบบแปลน
 สำหรับโครงการ 170/171 อาคารสนับสนุนบริการ
 โรงพยาบาลราชบุรี 10 ชั้น

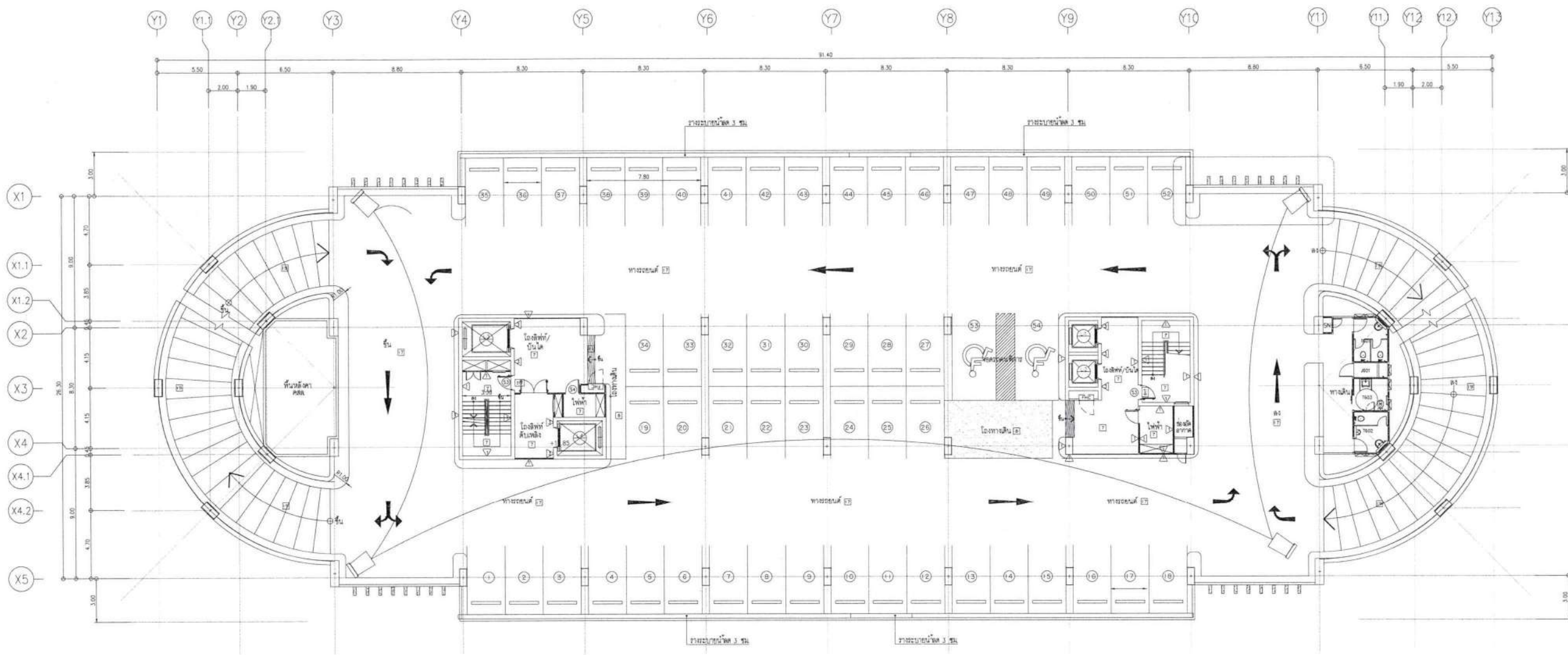

อาคารสนับสนุนบริการ
พร้อมที่จอดรถ สูง 10 ชั้น
โรงพยาบาลราชบุรี

โรงพยาบาลราชบุรี
เลขที่ 85 ถนน สมบูรณ์วงศ์ ตำบลน้ำบ่อ
สามชุกเมือง จังหวัดราชบุรี



ผู้ควบคุม	ลายเซ็น
สถาปนิก	
เชิดศักดิ์ ชื่นชูชาติ ๖-๘๔๘๐	<i>Amno</i>
ธนาภรณ์ วัฒนชัย ๓-๘๖๖๘๘	<i>Chana</i>
วิภาดาภิเษ	
เนติวิทย์ บรมสิทธิ์ ๘๖-๔๐๘๐	<i>Neti</i>
วิภาดาภิเษ	
นงนุชย์ สิริคำท ๘๗-๒๕๖๖	<i>Nong</i>
วิภาดาภิเษ	
นงนุชย์ สิริคำท ๘๖-๔๐๘๐	<i>Nong</i>
วิภาดาภิเษ	
ศิริพร ธีรวิภา ๓-๘๖-๖๖๖๖	<i>Siraporn</i>
ณิชา ธีรวิภา	<i>Nicha</i>

แปลนระบบเสียงประกาศชั้น 6

มาตราส่วน 1 : 150

คณะกรรมการ
(ลงชื่อ) *[Signature]* ประธานกรรมการ
(ลงชื่อ) *[Signature]* กรรมการ
(ลงชื่อ) *[Signature]* กรรมการ
(ลงชื่อ) *[Signature]* กรรมการ
(ลงชื่อ) *[Signature]* กรรมการ

แบบแปลน

แปลนระบบเสียงประกาศชั้น 6

วันที่	25๕๕	แผ่นที่	๕๕-๐๕
ขนาดกระดาษ	รูป 66-1	จำนวนแผ่น	283

แบบแปลนนี้เป็นเอกสารลิขสิทธิ์ของสถาปนิกผู้ออกแบบและจะคืนกลับคืนให้สถาปนิกผู้ออกแบบเมื่อโครงการก่อสร้างเสร็จสิ้น

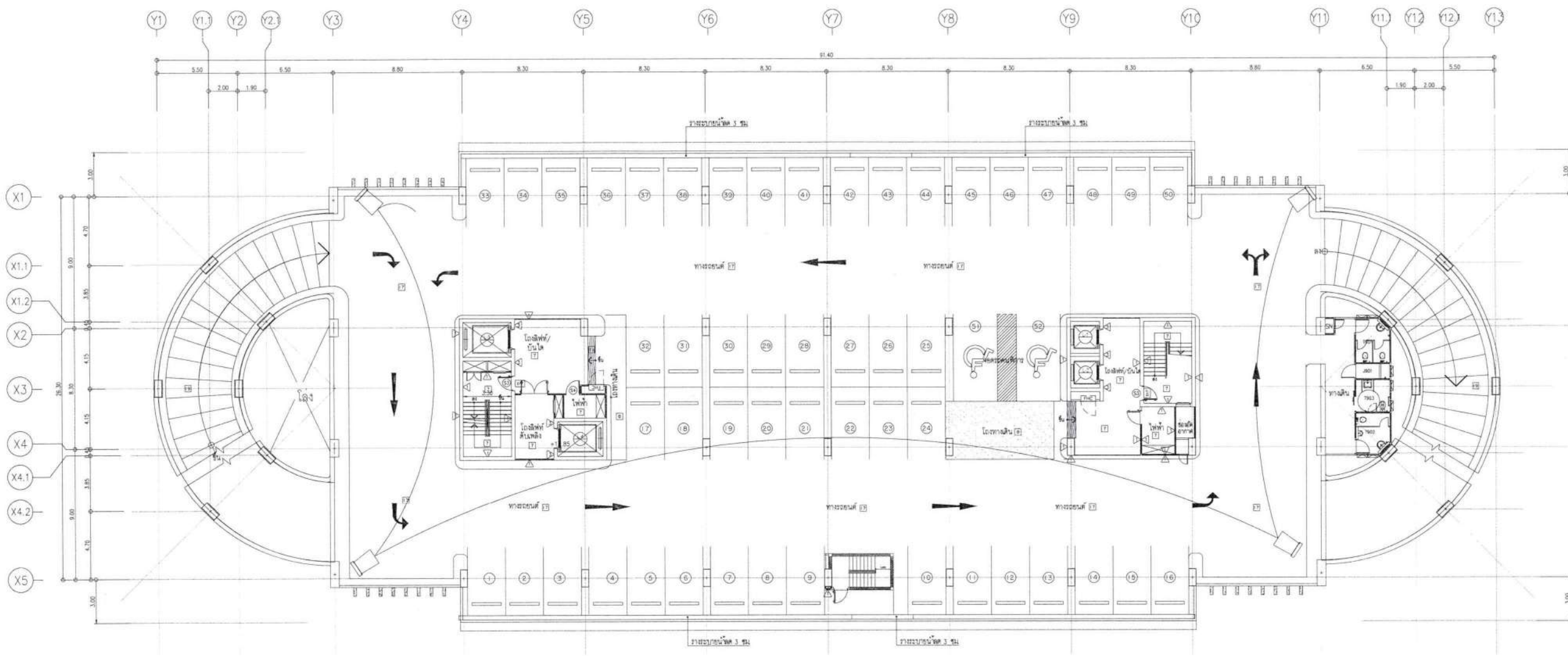

อาคารสนับสนุนบริการ
พร้อมที่จอดรถ สูง 10 ชั้น
โรงพยาบาลราชบุรี

โรงพยาบาลราชบุรี
เลขที่ 85 ถนน สมบูรณ์กุล ตำบลน้ำเอือง
อำเภอเมือง จังหวัดราชบุรี



บริษัท สถาปนิก 90 จำกัด
17 ถนนพหลโยธิน 160 แขวงจตุจักร กรุงเทพฯ
โทร 02-9173074 Email: architect90@gmail.com

ผู้ออกแบบ	ลายเซ็น
สถาปนิก	
นายศักดิ์ วัฒนวิเศษศักดิ์ 3-28-480	<i>(Signature)</i>
นายชาติ วัฒนวิเศษศักดิ์ 3-28-21935	<i>(Signature)</i>
วิศวกรโยธา	
นายชิน บานสิทธิ์ 28-4080	<i>(Signature)</i>
วิศวกรไฟฟ้า	
นายสุวิทย์ สิมพันธ์ 28-13451	<i>(Signature)</i>
วิศวกรเครื่องกล	
นายเสกสรรค์ วัฒนวิเศษศักดิ์ 28-1473	
วิศวกรโยธาเสริม	
นายสุวิทย์ วัฒนวิเศษศักดิ์ 28-13451	<i>(Signature)</i>
ช่างเขียน	
นายสุวิทย์ วัฒนวิเศษศักดิ์ 28-13451	<i>(Signature)</i>
ช่างเขียน	
นายสุวิทย์ วัฒนวิเศษศักดิ์ 28-13451	<i>(Signature)</i>

แปลนระบบเลี้ยงประภาคชั้น 9
มาตราส่วน 1 : 150

คณะกรรมการ
(ลงชื่อ) *(Signature)* ประธานกรรมการ
(ลงชื่อ) *(Signature)* กรรมการ
(ลงชื่อ) *(Signature)* กรรมการ
(ลงชื่อ) *(Signature)* กรรมการ
(ลงชื่อ) *(Signature)* กรรมการ

แบบแปลน	
แปลนระบบเลี้ยงประภาคชั้น 9	
วันที่ ... 2566	มอดูล EE-87
พิกัดโครงการ 9/1 66-1	จำนวนแผ่น 283

แบบแปลนนี้เป็นเอกสารของสถาปนิก 90 จำกัด
ผู้จัดทำแบบแปลนนี้ไว้เพื่อใช้ในการก่อสร้าง
สำหรับโครงการนี้เท่านั้น ไม่สามารถนำแบบแปลนนี้
ไปใช้ในการก่อสร้างโครงการอื่นใดได้

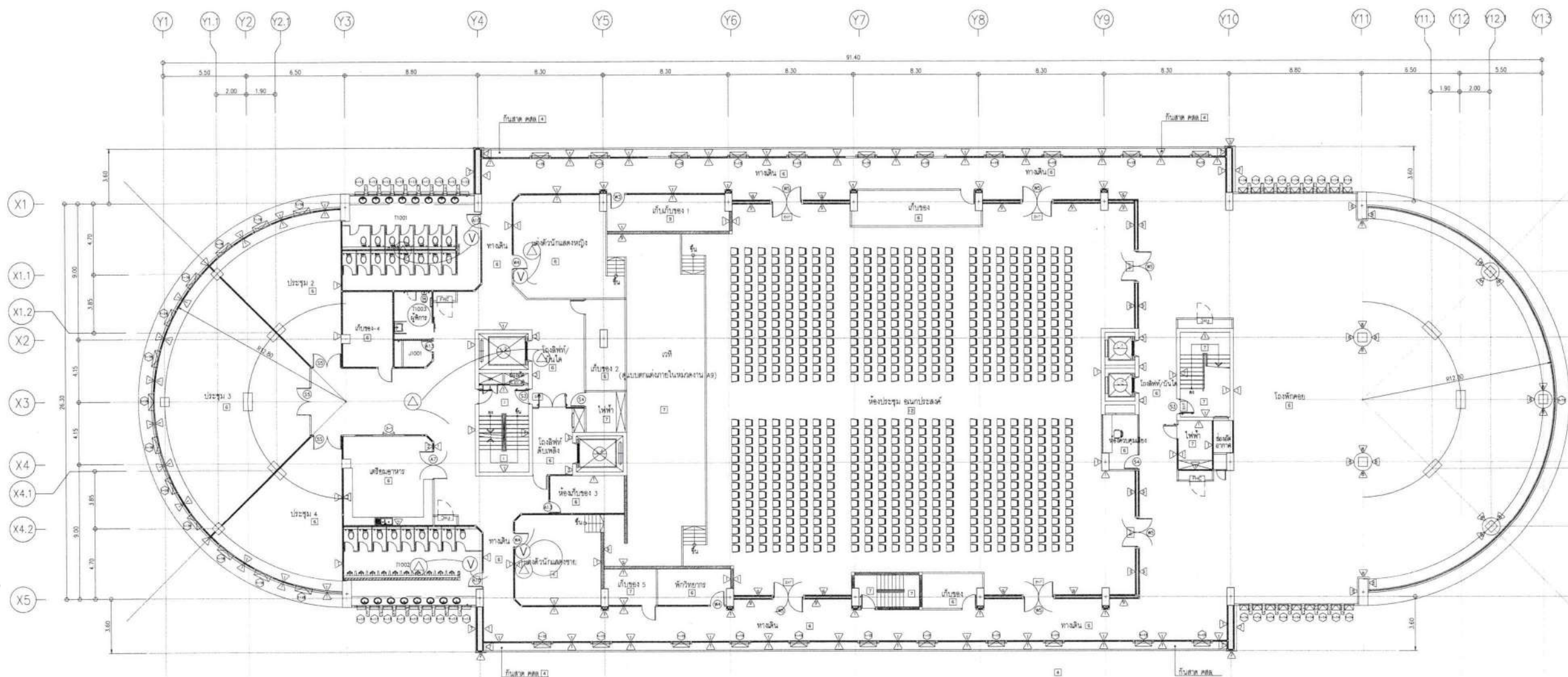

อาคารสนับสนุนบริการ
พร้อมที่จอดรถ สูง 10 ชั้น
โรงพยาบาลราชบุรี

โรงพยาบาลราชบุรี
เลขที่ 85 ถนน สมเด็จพระนเรศวรมหาราช ตำบลหน้าเมือง
อำเภอเมือง จังหวัดราชบุรี



ผู้จัดทำแบบ	ลายเซ็น
สถาปนิก	
เขียนผัง วิชาญชาตรี 1-20180	<i>Janet</i>
เขียนสี อดิสร 2-2018188	<i>Adisorn</i>
วิศวกรโยธา	
นายวิชาญ บานสิทธิ์ 2014080	<i>Wichai</i>
วิศวกรโยธา	
นายสุวิทย์ สวัสดิ์ 2014101	<i>Suwit</i>
วิศวกรโยธา	
นายอดิสร อดิสรพันธ์ 2014173	
วิศวกรโยธา	
นายสุวิทย์ สวัสดิ์ 2014101	<i>Suwit</i>
วิศวกรโยธา	
นายอดิสร อดิสรพันธ์ 2014173	<i>Adisorn</i>

แปลนระบบเลี้ยงประภาคชั้น 10

มาตราส่วน 1 : 150

คณะกรรมการ

(ลงชื่อ) *Sunm In* ประธานกรรมการ

(ลงชื่อ) *va* กรรมการ

(ลงชื่อ) *we* กรรมการ

(ลงชื่อ) *sh* กรรมการ

(ลงชื่อ) *ph* กรรมการ

แบบระบบเลี้ยงประภาคชั้น 10

วันที่	2566	แผ่นที่	01-01
ชื่อแบบ	9ป 66-1	จำนวนแผ่น	263

นางสาวสุวิทย์ สวัสดิ์ วิศวกรโยธา
นางสาวอดิสร อดิสรพันธ์ วิศวกรโยธา
นายวิชาญ บานสิทธิ์ วิศวกรโยธา
นายสุวิทย์ สวัสดิ์ วิศวกรโยธา
นายอดิสร อดิสรพันธ์ วิศวกรโยธา

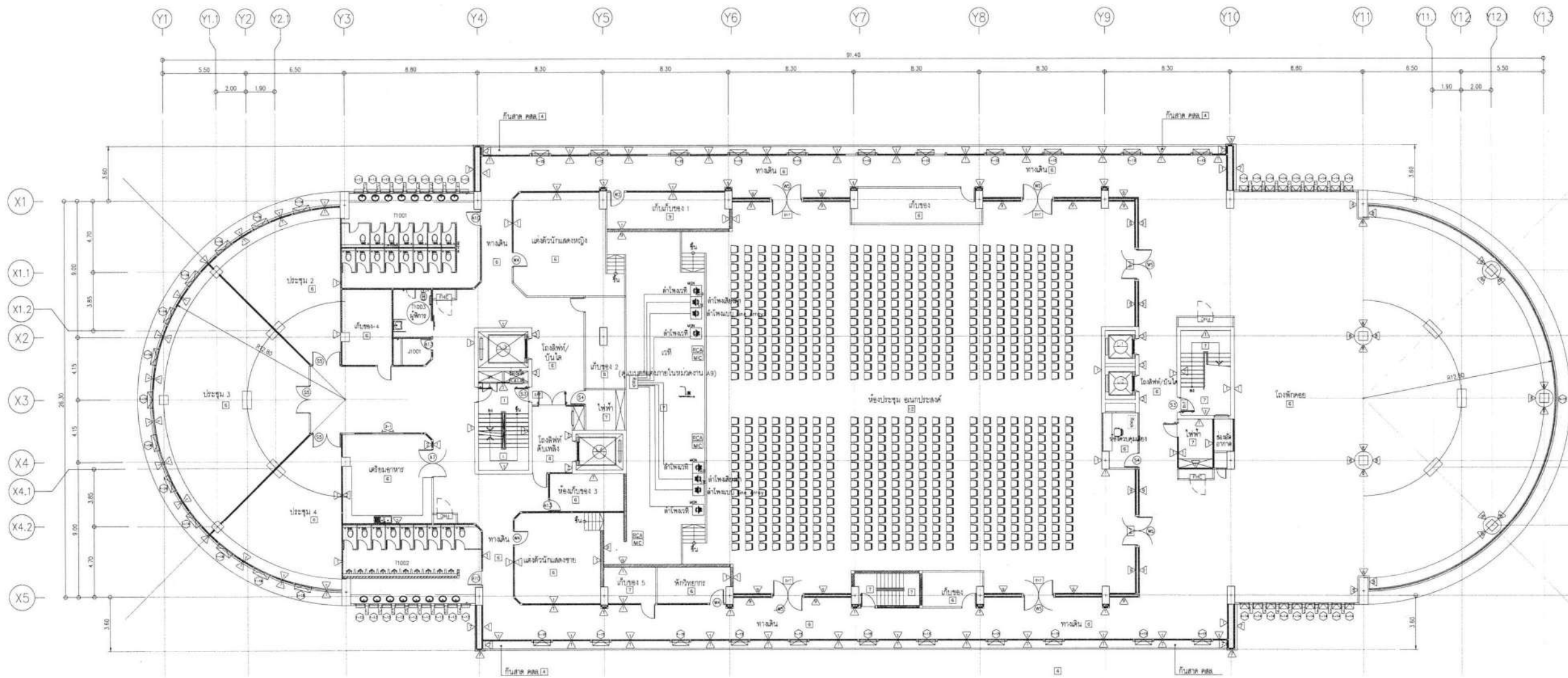

แปลนระบบเสียงห้องประชุมชั้น 10
 มาตรฐาน 1 : 150

คณะกรรมการ
 (ลงชื่อ) Smm ประธานกรรมการ
 (ลงชื่อ) วท กรรมการ
 (ลงชื่อ) เว กรรมการ
 (ลงชื่อ) ว กรรมการ
 (ลงชื่อ) ป กรรมการ

โครงการ
**อาคารสนับสนุนบริการ
 พร้อมที่จอดรถ สูง 10 ชั้น
 โรงพยาบาลราชบุรี**

เจ้าของโครงการ
โรงพยาบาลราชบุรี
 เลขที่ 85 ถนน สมุทรนฤมิตร ตำบลหน้าเมือง
 อำเภอเมือง จังหวัดราชบุรี

GO ARCHITECT
 บริษัท สถาปนิก (จ) จำกัด
 17 ถนนพหลโยธิน 182 แขวงสามยุคใหม่
 เขตจตุจักร กรุงเทพฯ 102-9132074 Email: goarchitect@protonmail.com

ผู้จัดทำแบบ	นายชเชน
สถาปนิก	
วิศวกรโยธา	นายชเชน 2-28-2188
วิศวกรโยธา	นายชเชน 28-4080
วิศวกรโยธา	นายชเชน 28-3451
วิศวกรโยธา	
นายช่างเขียน	นายชเชน 28-1473
วิศวกรโยธา	
ช่างเขียน	นายชเชน 28-124
นักเขียน	
ช่างเขียน	นายชเชน 2-28-2188
ช่างเขียน	นายชเชน

แบบแปลน
 แปลนระบบเสียงห้องประชุมชั้น 10

วันที่	2565	แผ่นที่	01-01
จำนวนแผ่น	9/166-1	จำนวนแผ่น	28/3

แบบแปลนนี้เป็นเอกสารของบริษัท (จ) จำกัด มีลิขสิทธิ์
 อนุญาตให้ใช้เฉพาะโครงการที่ระบุไว้เท่านั้น
 ห้ามทำซ้ำโดยไม่ได้รับอนุญาตจากบริษัท (จ) จำกัด
 บริษัท (จ) จำกัด ขอสงวนสิทธิ์ในโครงการ
 อาคารสนับสนุนบริการ โรงพยาบาลราชบุรี

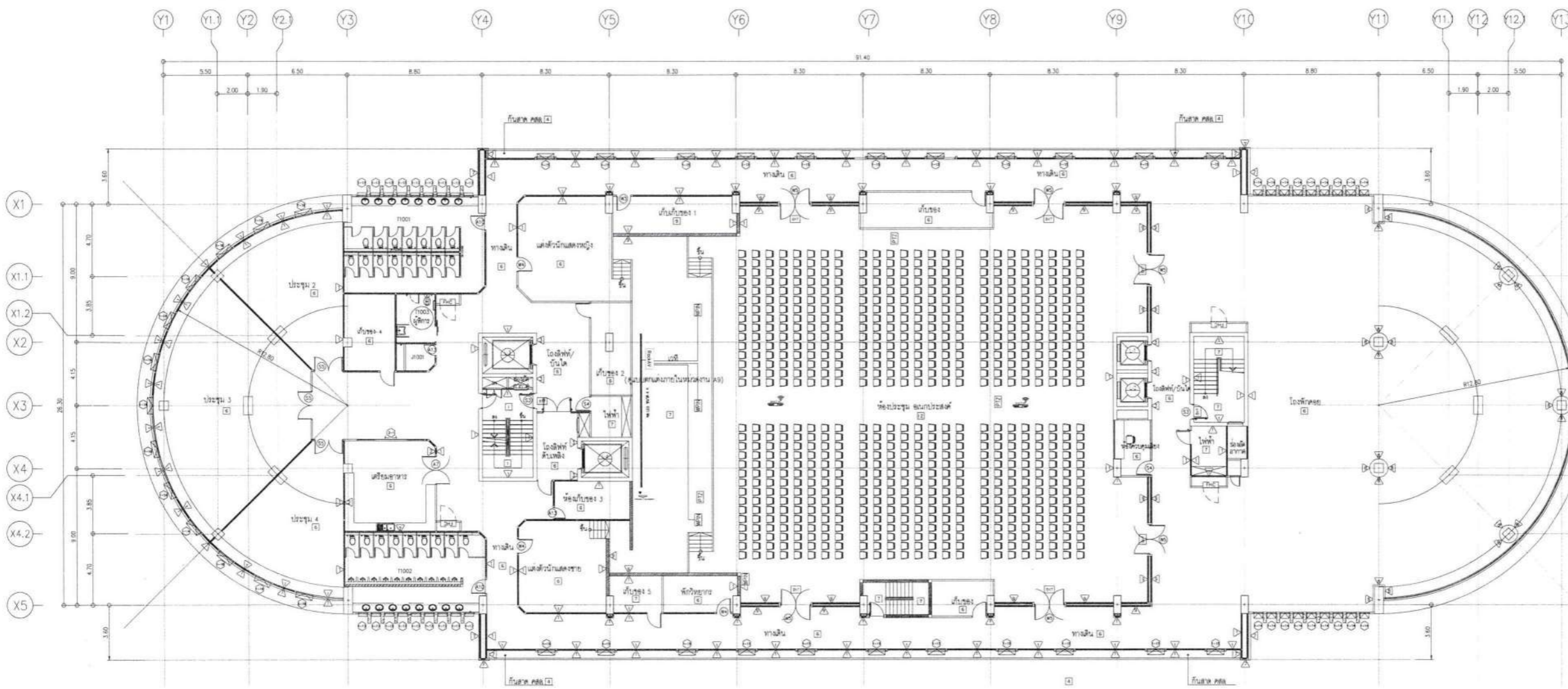

แปลนระบบภาพห้องประชุมชั้น 10
 มาตรฐาน 1 : 150

คณะกรรมการ
 (ลงชื่อ) Summ W ประธานกรรมการ
 (ลงชื่อ) W กรรมการ
 (ลงชื่อ) W กรรมการ
 (ลงชื่อ) W กรรมการ
 (ลงชื่อ) W กรรมการ

โครงการ
**อาคารสนับสนุนบริการ
 พร้อมที่จอดรถ สูง 10 ชั้น
 โรงพยาบาลราชบุรี**

ชื่อโครงการ
โรงพยาบาลราชบุรี
 เลขที่ 85 ถนน สมบุญมิตร ตำบลหน้าเมือง
 อำเภอเมือง จังหวัดราชบุรี

90 ARCHITECT
 บริษัท สถาปนิกโงอิน จำกัด
 17 ถนนพหลโยธิน 166 แขวงจตุจักร กรุงเทพฯ
 โทร 02-9173074 Email-architecton90@gmail.com

ผู้จัดทำแบบ	ลายเซ็น
สถาปนิก	
วิศวกรที่ 1 วิศวกรรมศาสตร์ 1-22-480	<u>Amno</u>
วิศวกรที่ 2 วิศวกรรมศาสตร์ 2-22-21005	<u>W</u>
วิศวกรที่ 3 วิศวกรรมศาสตร์ 3-22-4800	<u>W</u>
วิศวกรที่ 4 วิศวกรรมศาสตร์ 4-22-3431	<u>W</u>
วิศวกรที่ 5 วิศวกรรมศาสตร์ 5-22-1473	
วิศวกรที่ 6 วิศวกรรมศาสตร์ 6-22-1037	
วิศวกรที่ 7 วิศวกรรมศาสตร์ 7-22-1037	
วิศวกรที่ 8 วิศวกรรมศาสตร์ 8-22-1037	
วิศวกรที่ 9 วิศวกรรมศาสตร์ 9-22-1037	
วิศวกรที่ 10 วิศวกรรมศาสตร์ 10-22-1037	

แบบแปลน
 แปลนระบบภาพชั้น 10

วันที่	วันที่
...	...
หมายเลขแบบ	EE-90
รูป 66-1	จำนวนแผ่น 283

แบบแปลนนี้เป็นทรัพย์สินทางปัญญาของ บริษัท สถาปนิกโงอิน จำกัด และจะยังคงเป็นทรัพย์สินทางปัญญาของ บริษัท สถาปนิกโงอิน จำกัด หากมีการนำแบบแปลนนี้ไปใช้โดยไม่ได้รับอนุญาตจาก บริษัท สถาปนิกโงอิน จำกัด

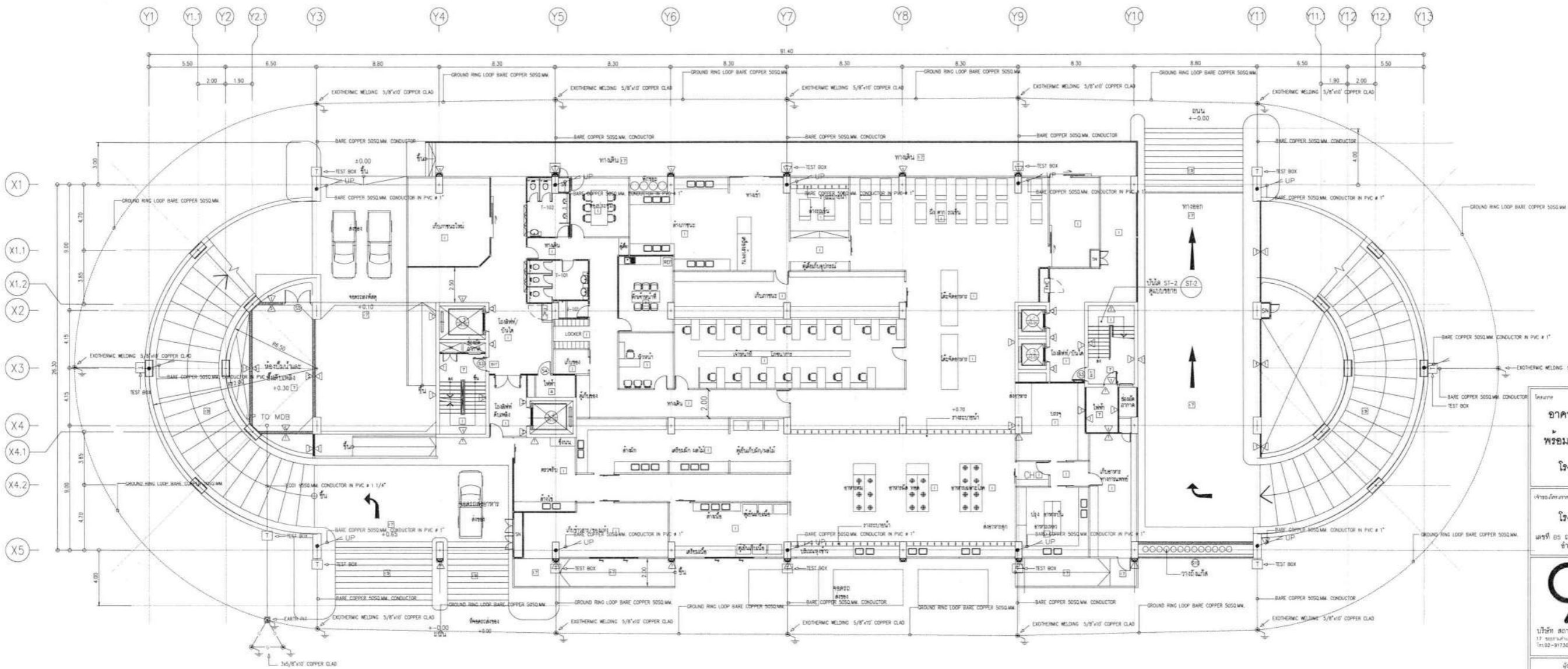

อาคารสนับสนุนบริการ
พร้อมที่จอดรถ สูง 10 ชั้น
โรงพยาบาลราชบุรี

โรงพยาบาลราชบุรี
เลขที่ 89 ถนน สมบูรณ์วงศ์ ตำบลหน้าเมือง
อำเภอเมือง จังหวัดราชบุรี



ผู้ควบคุม	สถาปนิก
สถาปนิก	
วิศวกรโยธา	วิวัฒน์ ชัยวัฒน์ ๒-๒๕4๖๖
วิศวกรโยธา	วิวัฒน์ ชัยวัฒน์ ๒-๒๕4๖๖
วิศวกรโยธา	วิวัฒน์ ชัยวัฒน์ ๒-๒๕4๖๖
วิศวกรโยธา	วิวัฒน์ ชัยวัฒน์ ๒-๒๕4๖๖
วิศวกรโยธา	วิวัฒน์ ชัยวัฒน์ ๒-๒๕4๖๖
วิศวกรโยธา	วิวัฒน์ ชัยวัฒน์ ๒-๒๕4๖๖
วิศวกรโยธา	วิวัฒน์ ชัยวัฒน์ ๒-๒๕4๖๖
วิศวกรโยธา	วิวัฒน์ ชัยวัฒน์ ๒-๒๕4๖๖
วิศวกรโยธา	วิวัฒน์ ชัยวัฒน์ ๒-๒๕4๖๖

แปลนระบบล่อฟ้าชั้น 1
มาตราส่วน 1 : 150

คณะกรรมการ
(ลงชื่อ) _____ ประธานกรรมการ
(ลงชื่อ) _____ กรรมการ
(ลงชื่อ) _____ กรรมการ
(ลงชื่อ) _____ กรรมการ
(ลงชื่อ) _____ กรรมการ

วันที่	2566	แผ่นที่	EE-01
จำนวนแผ่น	รวม 66-1	จำนวนแผ่น	283

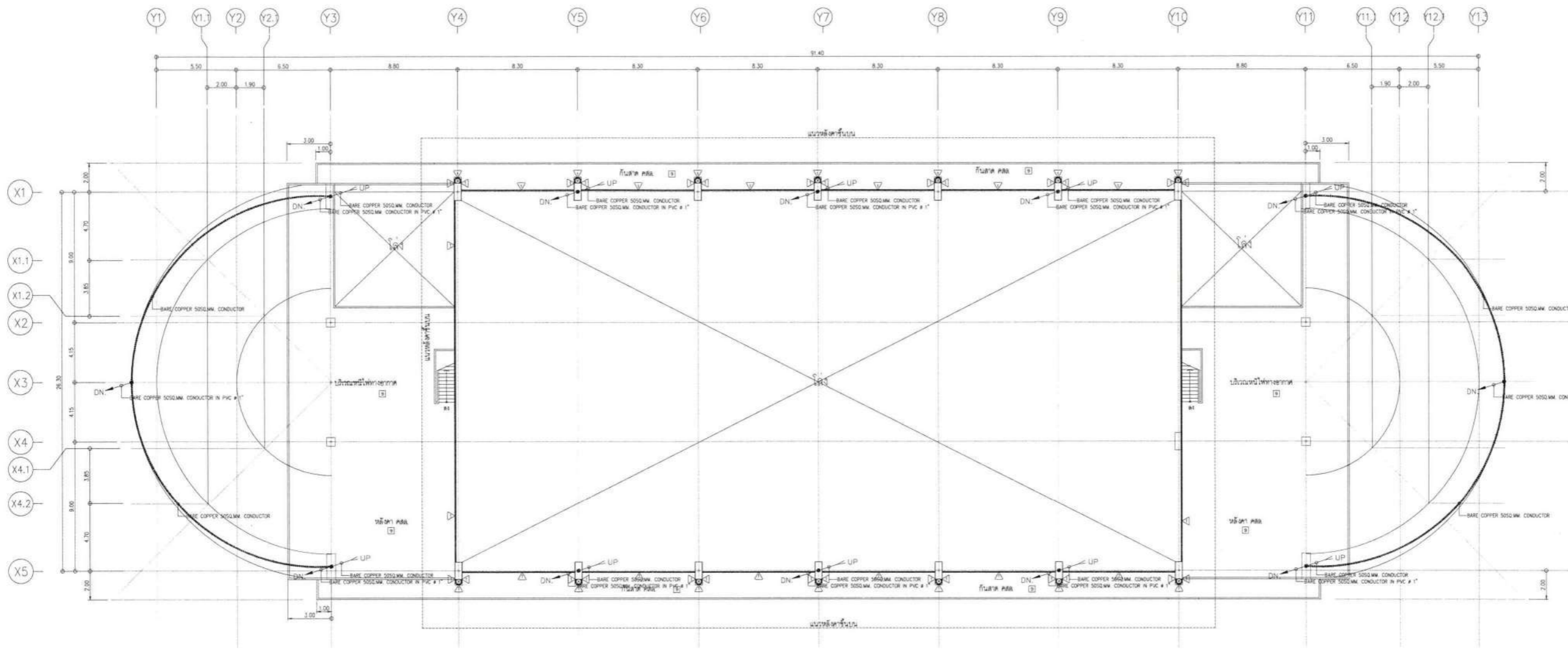

อาคารสมัยสมัยบริการ
พร้อมที่จอดรถ สูง 10 ชั้น
โรงพยาบาลราชบุรี

โรงพยาบาลราชบุรี
เลขที่ ๑๕ ถนน สมรภูมิ ตำบลหน้าเมือง
อำเภอเมือง จังหวัดราชบุรี



ชื่อตำแหน่ง	ลายเซ็น
สถาปนิก	
สถาปนิก ตรี ตรีวิเศษศักดิ์ ตรี-๒๒-๔๘๐	1๐/๓๖
สถาปนิก ตรี ตรีวิเศษศักดิ์ ตรี-๒๒-๒๒๑๕๖	1๒/๒๖
วิศวกรโยธา	
นายวิชาญ บำรุงกิจ ๒๒-๒๒-๒๒๑๕๖	1๒/๒๖
วิศวกรโยธา	
นายสุวิทย์ สวัสดิ์งาม ๒๒-๒๒-๒๒๑๕๖	๒๑/๒๖
วิศวกรโยธา	
นายสมชาย ตรีวิเศษศักดิ์ ๒๒-๒๒-๒๒๑๕๖	1๒/๒๖
วิศวกรโยธา	
นายวิชาญ บำรุงกิจ ๒๒-๒๒-๒๒๑๕๖	1๒/๒๖
วิศวกรโยธา	
นายวิชาญ บำรุงกิจ ๒๒-๒๒-๒๒๑๕๖	1๒/๒๖
วิศวกรโยธา	

แผนระบบล่อฟ้าชั้น 10
มาตรฐาน 1 : 150

คณะกรรมการ
(ลงชื่อ) Gunn Ine ประธานกรรมการ
(ลงชื่อ) ua กรรมการ
(ลงชื่อ) lee กรรมการ
(ลงชื่อ) ๒๖ กรรมการ
(ลงชื่อ) ๒๖ กรรมการ

แบบร่าง	
แบบระบบล่อฟ้าชั้น 10	
วันที่	วันที่
2564	2564
หมายเลข	EC-92
รูป 66-1	จำนวนหน้า
	283

